אורבניקס בע"מ
תכנון, כלכלה וסביבה

מועצה אזורית אשכול

70 האחת והיחידה

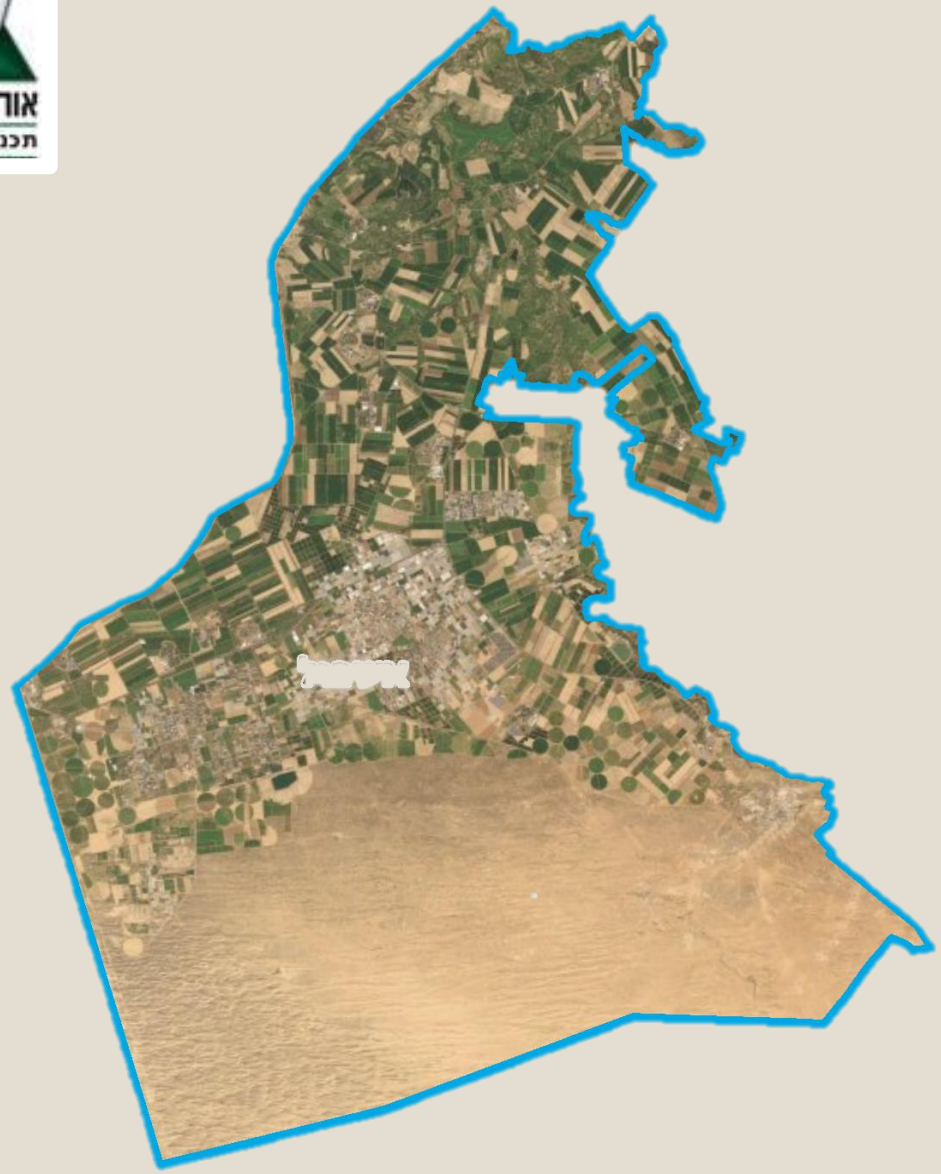

סקר דמוגרפי
ופרוגרמה למבני ציבור

אוקטובר 2021

המועצה האזורית אשכול

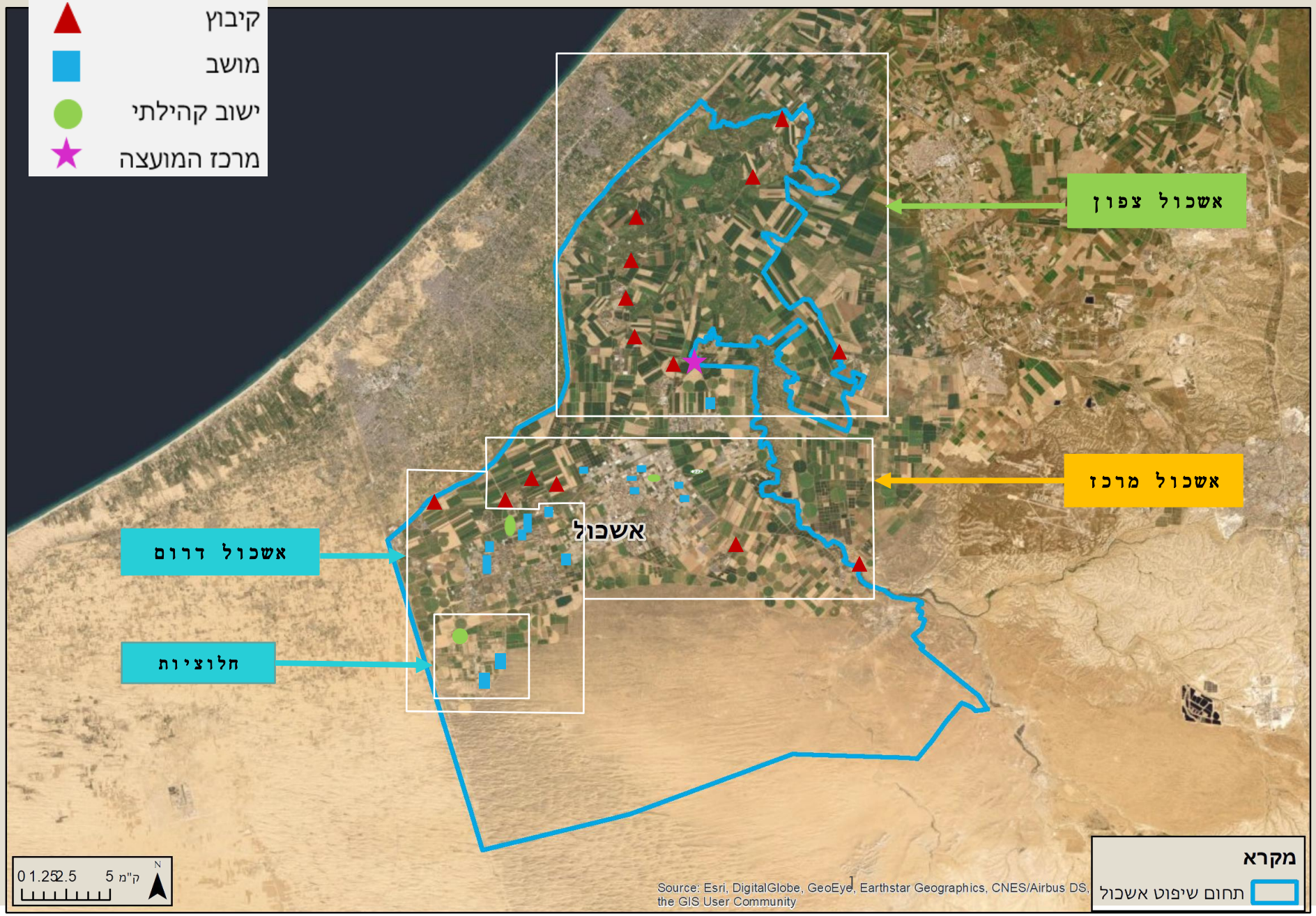

מועצה אזורית אשכול

כ- 735 אלף דונם

כ-14 וחצי אלף תושבים

כ- 5,100 ילדים

32 ישובים

14 קיבוצים

15 מושבים

3 ישובים קהילתיים

40 גני ילדים

17 מעונות יום

7 בתי ספר יסודיים

4 בתי ספר על-יסודיים

יישובי המועצה – אשכול צפון

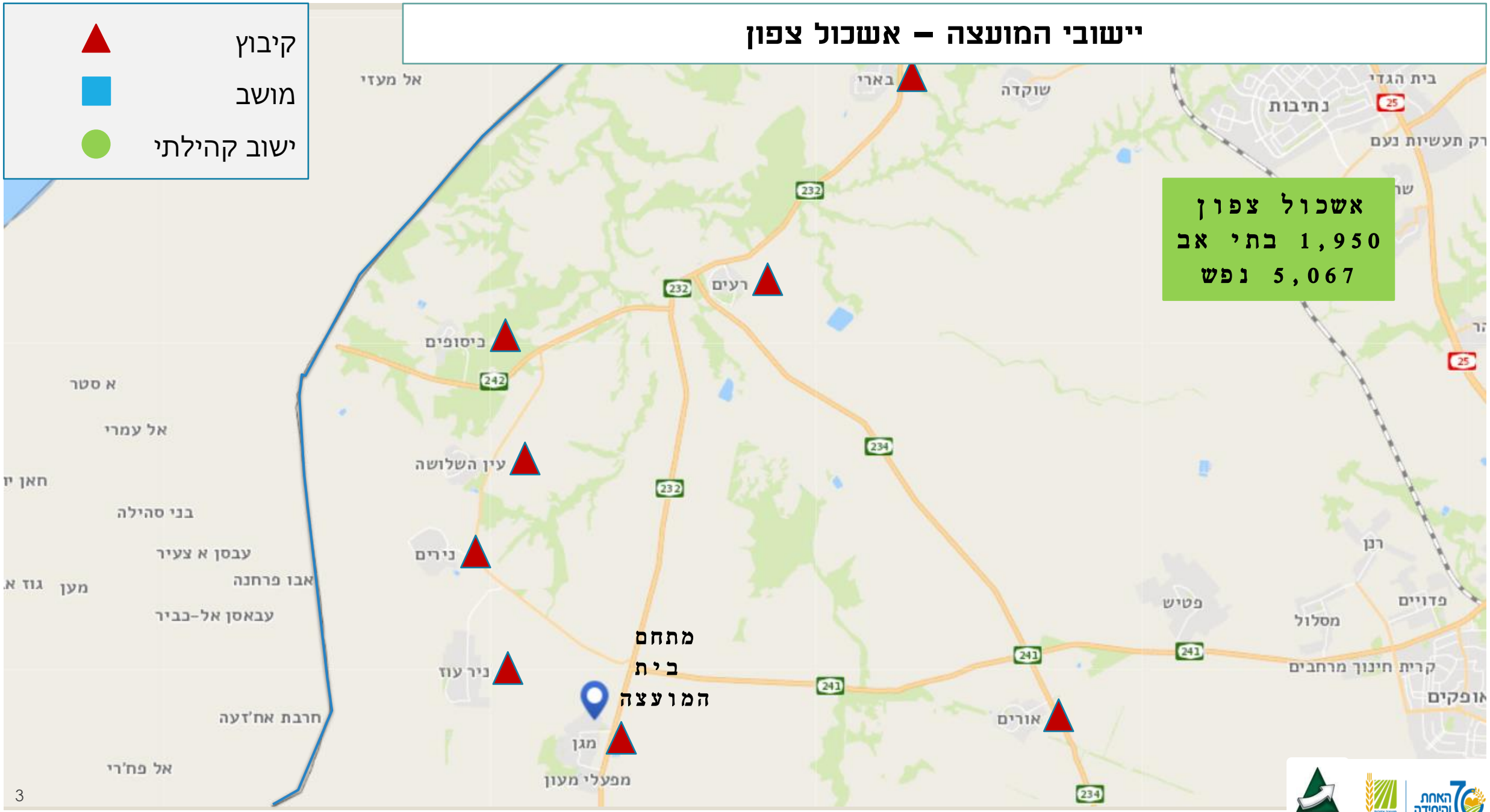

יישובי המועצה – אשכולות מרכז ודרום

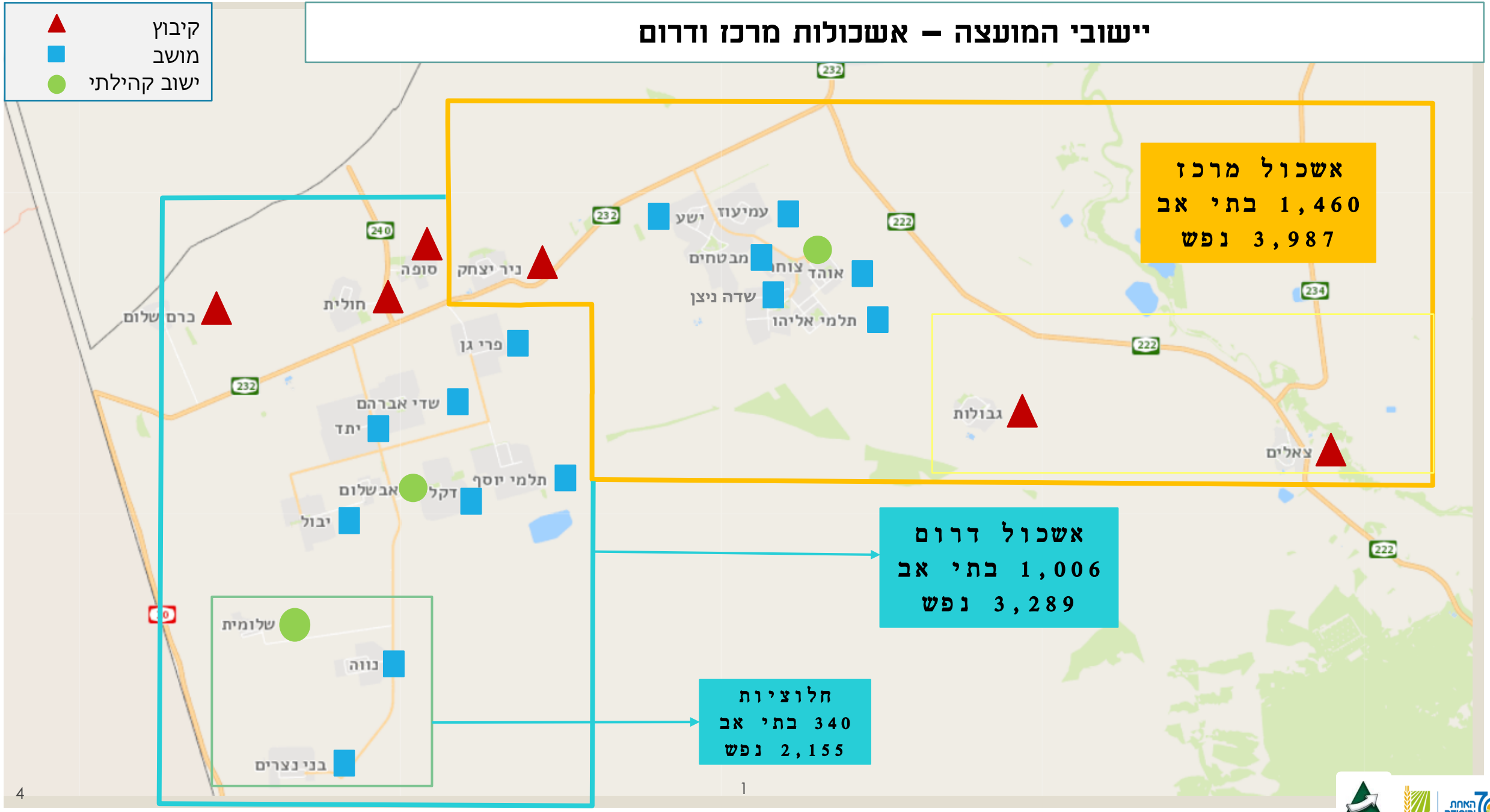

השוואה בין מקורות נתונים

שם ישוב	אוכלוסייה 2021 מרשם	אוכלוסייה 2021 לפי ישוב	אוכלוסייה 2019 לפי למס	בתי אב 2021	גודל משק בית 2021 לפי מרשם	גודל משק בית 2021 לפי ישוב	גודל משק בית 2019 לפי למס
אבשלום	385	339	298	103	3.74	3.29	2.89
אוהד	421	380	408	131	3.21	2.90	3.11
אורים	582	377	502	200	2.91	1.89	2.51
בארי	1211	1170	1049	380	3.19	3.08	2.76
בני נצרים	865	814	770	130	6.65	6.26	5.92
גבולות	463	380	358	170	2.72	2.24	2.11
דקל	420	340	350	104	4.04	3.27	3.37
חולית	196	172	169	100	1.96	1.72	1.69
יבול	379	320	338	88	4.31	3.64	3.84
ישע	436	369	413	121	3.60	3.05	3.41
יתד	601	700	508	201	2.99	3.48	2.53
כיסופים	413	255	279	70	5.90	3.64	3.99
כרם-שלום	243	173	183	50	4.86	3.46	3.66
מבטחים	564	390	439	134	4.21	2.91	3.28
מגן	623	495	532	226	2.76	2.19	2.35
נווה	957	980	1267	135	7.09	7.26	9.39

ההשוואה בין נתוני המידע היישוביים לבין אלו של מרשם התושבים במשרד הפנים והלמ"ס, מעידה כי ברב המקרים ישנה התאמה גדולה יותר בין נתוני המידע אשר התקבלו מהישובים לבין אלו של הלמ"ס

השוואה בין מקורות נתונים

שם ישוב	אוכלוסייה 2021 מרשם	אוכלוסייה 2021 לפי ישוב	אוכלוסייה 2019 לפי למס	בתי אב 2021	גודל משק בית 2021 לפי מרשם	גודל משק בית 2021 לפי ישוב	גודל משק בית 2019 לפי למס
ניר יצחק	742	588	630	290	2.56	2.03	2.17
ניר עוז	508	431	387	180	2.82	2.39	2.15
נירים	550	490	360	172	3.20	2.85	2.09
סופה	228	250	211	96	2.38	2.60	2.20
עין הבשור	1164	1164	1146	404	2.88	2.88	2.84
עין השלושה	437	245	361	155	2.82	1.58	2.33
עמיעוז	297	281	209	112	2.65	2.51	1.87
פריגן	255	236	246	63	4.05	3.75	3.90
צאלים	535	470	471	146	3.66	3.22	3.23
צוחר	622	454	444	160	3.89	2.84	2.78
רעים	525	440	409	163	3.22	2.70	2.51
שדה ניצן	540	436	335	117	4.62	3.73	2.86
שדי אברהם	385	394	358	108	3.56	3.65	3.31
שלומית	404	361	365	75	5.39	4.81	4.87
תלמי אליהו	325	239	302	79	4.11	3.03	3.82
תלמי יוסף	374	338	329	89	4.20	3.80	3.70

ההשוואה בין נתוני המידע היישוביים לבין אלו של מרשם התושבים במשרד הפנים והלמ"ס, מעידה כי ברב המקרים ישנה התאמה גדולה יותר בין נתוני המידע אשר התקבלו מהישובים לבין אלו של הלמ"ס

אשכולות המועצה

להלן טבלה המציגה את פילוח המועצה לאשכולות על פי אזורים גיאוגרפיים מובחנים:

אשכול צפון	אשכול מרכז	אשכול דרום	אשכול דרום – חלוציות*
כיסופים	עמיעוז	אבשלום	בני נצרים
עין השלושה	ישע	דקל	נווה
נירים	מבטחים	יתד	שלומית
בארי	צוחר	יבול	
רעים	אוהד	פריגן	
ניר עוז	שדה ניצן	שדי אברהם	
אורים	תלמי אליהו	תלמי יוסף	
מגן	גבולות	סופה	
עין הבשור	צאלים	כרם שלום	
	ניר יצחק	חולית	

חלוקת הישובים לתתי-אזורים נערכה על פי <u>שיוכם הגיאוגרפי למרכז השירותים הקרוב.</u>

*** בנוסף, בשל השוני בהנחות הדמוגרפיות, הוגדר בנפרד תת אזור החלוציות**

אספקת שירותי ציבור – מצב קיים

מועצה

אשכול ישובים

ישוב

- ✓ כיום רבים מהשירותים מסופקים ברמה האזורית באמצעות **המועצה האזורית**. במקביל, על מנת לשמור על חוזקן של הקהילות ביישובים, מתקיים "סל שירותי ציבור" יישובי המורכב בעיקר משירותי חינוך, דת וקהילה.
- ✓ בין היישוב לבין המועצה קיים מדרג ביניים של **"אשכול ישובים"** תוך ניצול ה"יתרון לגודל". בכל אשכול מסופק סל שירותי ציבור במרכז שירותים הפועל במהלך היום ובו מגוון פעילויות עבור מגוון אוכלוסיות.
- ✓ במקביל, מקבלים תושבי המועצה שירותים על ידי מספר גופים ברמה המקומית: האגודות, הוועדים והמועצה. חלוקת השירותים בין הגופים השונים משתנה מיישוב ליישוב.

אספקת שירותי ציבור – מצב קיים

רבים מהשירותים המוניציפאליים מסופקים **במתחם בית המועצה**

באשכולות מרכז ודרום- מוקדי השירותים מסופקים בשלושה מתחמים:

מרכז צוחר

הדיונה - אבשלום

חלוציות

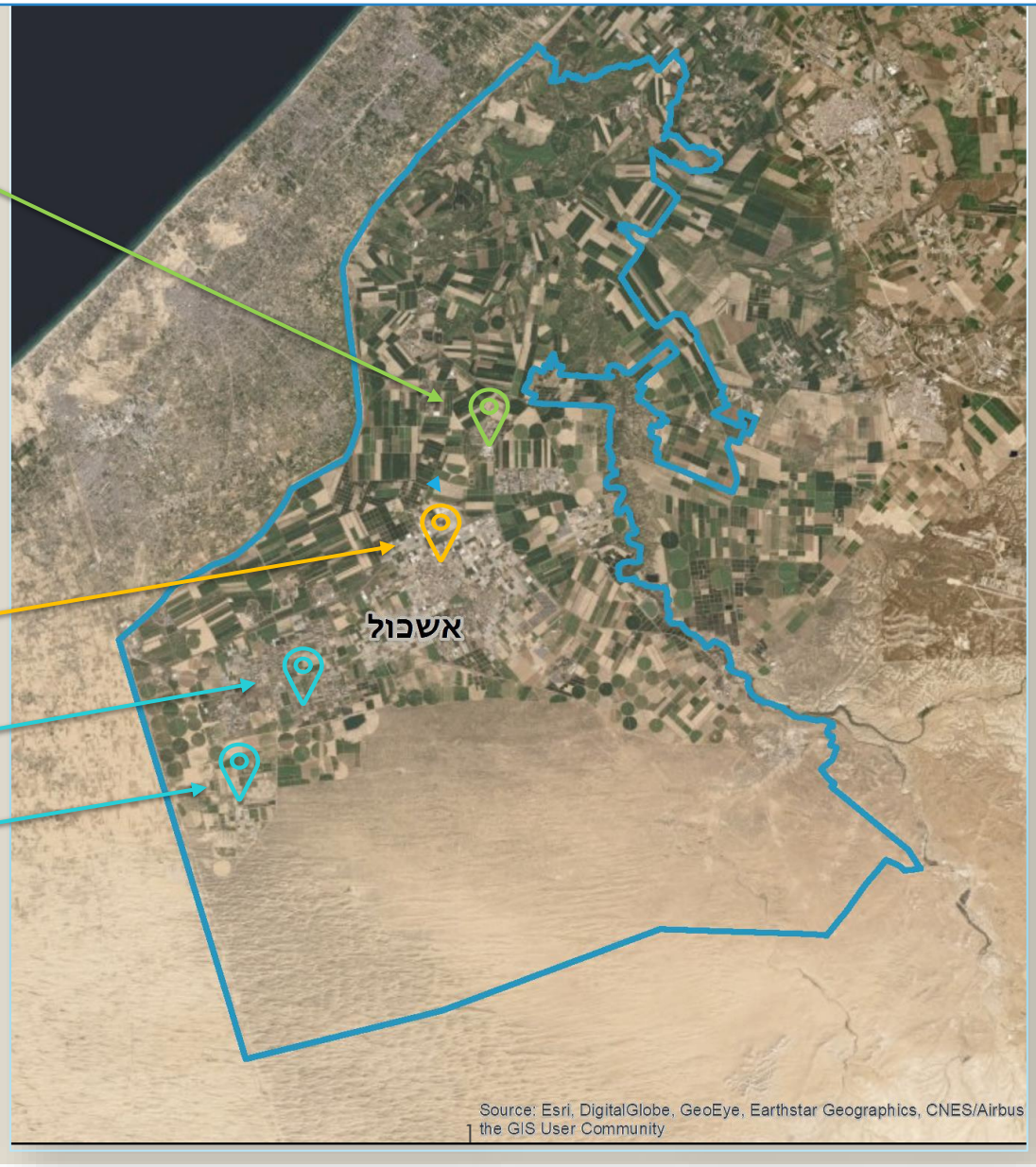

שטח המועצה מתחלק באופן גיאוגרפי לארבעה גושי התיישבות עיקריים:

אזור צפון המועצה

גוש צוחר

חבל שלום

חלוציות

אספקת שירותי ציבור – מצב קיים

מתחם בית המועצה

מרכז לחינוך הפורמלי והבלתי פורמלי
לכלל תושבי המועצה

חוגים פנאי וספורט
לכל אורך שעות היום
ועבור כלל שכבות האוכלוסייה

מרכז צוחר

חוגי אומנות לילדים

הגילדה - בית ליזמות ואמנות מקומית

מרפאה אזורית

בריכת שחיה

תחנת מד"א

חבל שלום

מרכז קהילתי (הדיונה):

ספריה

חוגי העשרה

מוזה לגיל השלישי

מרפאה אזורית

בריכת שחיה

מרכז מסחרי

חלוציות

מרכז קהילתי אזורי
(בתהליכי הקמה)

מרפאה אזורית

בריכת שחיה

מבני ציבור עפ"י אשכולות: מצב קיים

	צוחר	גודל במ"ר	אבשלום	גודל במ"ר	חלוציות	גודל במ"ר	מתחם בית המועצה	גודל במ"ר
מרפאה אזורית+ טיפת חלב	מרפאה כללית מכבי וכללית בעין הבשור	1250	מרפאה	450	מרפאה מכבי + ט. חלב		אין*	
מרכז קהילתי	בי"ס הבשור לשעבר יובלי הבשור לשעבר	3,190 3,650	מרכז הדיונה	500	בהקמה		אולם תרבות 960 מושבים	3000
ספריה	X	220	V	בדיונה	ישולב במתנ"ס		V	
מועדון גיל 3	מועדון מופ"ת		מפגשי ערב בדיונה		-		נופי אשכול נווה אשכול	1250
מגרשי ספורט	אולם ספורט 450 מושבים	595 550	V דרוש שיפוץ	500	ישולב במתנ"ס		א. ספורט כלנית א. ספורט סביון א. ספורט חדש	720 560
בריכת שחיה	V		V		בהקמה		אין	
שירותי דת	יישוביים בית עלמין אזורי		יישוביים בית עלמין אזורי		יישוביים		-	
שירותי רווחה							V	
שירותי חירום	מד"א+שר"פ	270	X		X		ת.כיבוי אש תחנת הזנקה	

* קיימות מרפאות אזוריות בקיבוץ נירים ובעין הבשור

אספקת שירותי ציבור במתחם בית המועצה

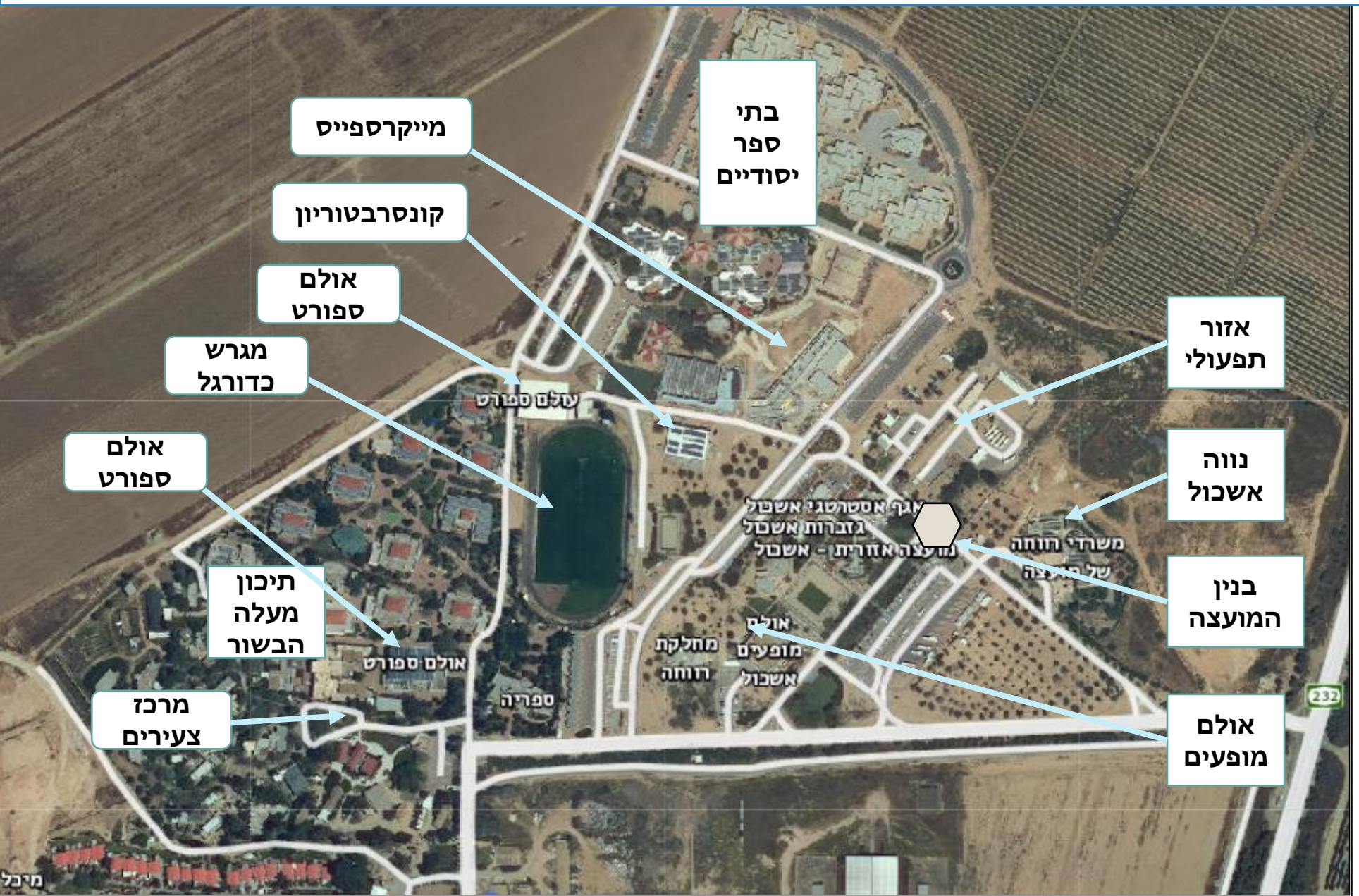

מתחם בית המועצה

- ✓ קריית חינוך
- ✓ מייקרספייס

מרכז טכנולוגי חדשני

- ✓ מרכז צעירים
- ✓ בית הזיכרון והמורשת
- ✓ קונסרבטוריון
- ✓ אולפן למחול
- ✓ אולם מופעים
- ✓ אולמות ספורט
- ✓ מגרש כדורגל
- ✓ נווה אשכול: בית לגיל ה- III

ישוב	מועדון חברים	מועדון נוער	מועדון גיל שלישי	מעון	גן	בית כנסת	מקווה	מרפאה	הערות
אבשלום	V	V במקלט	X	V	2	V	X	אזורית	מבנה רב תכליתי (500 מ"ר) מועדון, משרדים, בי"כ אין מבני חינוך לחינוך חברתי
אוהד	V	V	X	X	1	V	X	X	
אורים	V	V	V	V	1	לא עולה צורך		V	בית תרבות גלריה ומועדון במבנה אחד לא מוצלח
בארי	V	V	V	V	3	לא עולה צורך		V	
בני נצרים	V מבנה יביל	V מועדון לבנות במבנה יביל	X	V	4	450 מקומות	מקווה נשים מקווה גברים	אזורית	עולה צורך בבי"כ נוסף מעון יום נוסף בבנייה חסר מערך חינוך בלתי פורמלי
גבולות	V	V	X	V	1	לא עולה צורך		X	בריכת שחיה מחוממת
דקל	V	V במקלט	X	X	X	V	X	X	
חולית	V	V	X	X	X	V	X	X	גן דו-גילאי בבניה
יבול	V	V	X	X	X	V	X	X	בי"כ במבנה זמני
ישע	V	V	X	X	X	V	בהקמה	X	
יתד	X	חסר!	X	X	1	V	V	X	למעט מקווה אין מבני ציבור במושב בי"כ אינו עונה על הצרכים
כיסופים	V	V	חסר!	V	1	לא עולה צורך		X	אולם ספורט לא פעיל יש היתר למעון יום דו-כיתתי
כרם-שלום	V	V	X	X	1	V	בהקמה	X	גן ילדים בבניה
מבטחים	V	V	X	V	1	V	V	X	
מגן	V	V	חסר!	V	1	לא עולה צורך		V	גן ילדים בבניה
נווה	X	V יביל רעוע	X	V	4	V	V	X	צורך במבנה קבע לבי"ס בנות חסר: מועדון גדול, מרכז חוגים רב תכליתי

אספקת שירותי ציבור קהילה וחינוך ביישובי המועצה

ישוב	מועדון חברים	מועדון נוער	מועדון גיל שלישי	מעון	גן	בית כנסת	מקווה	מרפאה	הערות
ניר יצחק	X	V	V	V	1	לא עולה צורך		V	מועדון חברים קטן ובלתי מונגש
ניר עוז	חסר!	V	חסר!	V*	2*			V	חסר: מעון יום תלת גילאי וגן נוספים
נירים	V	V	V*	V	1			V	*מועדון גיל III נמצא בבית ילדים לא ממוגן
סופה	V	X	X	V	1	V	X	X	אין מבני חינוך עבור החינוך הבלתי פורמלי מחסור בשטחי ספורט
עין הבשור	V	V	V	X נסגר השנה	4	V	X	אזורית	מרפאות מכבי+כללית מבנה המועדון קטן לגודל האוכ'
עין השלושה	V	V	V	V	1	V	X	X	שירותי מרפאה בנירים
עמיעוז	?	?	?	X	X	V	?	X	
פריגן	V	V	?	X	X	V	?	X	
צאלים	V	V	?	V	1	לא עולה צורך		V	
צוחר	V	חסר!	X	X	1	V	V	V	בית כנסת קטן לישוב
רעים	V	V	X	V	1	לא עולה צורך		V	
שדה ניצן	V	חסר מאוד!	X	X	1	V	X	X	**בי"כ רפורמי**
שדי אברהם	V	V	X	X	X	V	X	X	
שלומית	חסר!	?	X	V	3	V	V	X	בי"כ במבנה זמני עולה צורך במרפאה מקומית/יד שרה
תלמי אליהו	?	V	חסר מאוד!	X	X	V	V	X	
תלמי יוסף	V	V	X	X	2	V	X	X	מועדון לחבר קטן וכמעט בלתי פעיל מגרשי ספורט דורשים שיפור

אספקת שירותי ציבור קהילה וחינוך ביישובי המועצה

אספקת שירותי ציבור קהילה וחינוך ביישובי המועצה

	אבשלום	אוהד	ארי	אורים	בני צרים	גבולות	דקל	חולית	יבול	יש עשה	יתד	כיסופים	כרם שלום	מבטחים	מגן	נוה	נירים צחק	נירעוז	נירים	סופה	עין השבעה	עין השלשה	עמיעוז	פרגן	צאלים	צוחר	ערים	שדה נצן	שדי אברהם	שלומית	תל מי אלהו	תל מי יוסף
מועדון חברים																																
מועדון נוער																																
מועדון גיל 3																																
מעון יום																																
גן ילדים																																

מסקנות והמלצות

- ✓ על פי נתוני התחזית, כפי שהתקבלו מיישובי המועצה, **14,498 תושבים** מתגוררים כיום במועצה. עד שנת 2030 צפויים להתווסף **עוד כ-6,577 תושבים** תוספת המהווה **כ- 40%** מגודל האוכלוסייה הקיים.
- ✓ מתוך תושבי המועצה היום, כ- **1,800 הם ילדים בגילאי 0-6**. בשנת 2030 צפוי מספר הילדים **להכפיל עצמו** לכדי כ- 3,200 ילדים בגיל הרך, כ-20% מתוכם (כ- 690 ילדים) יתגוררו ביישובי החלוציות.
- ✓ פריסתם הגיאוגרפית של מרכזי השירותים במועצה **נכונה** לתושבים המתגוררים רחוק ממתחם המועצה. מספר ישובים הנמצאים 'מחוץ' לגושי ההתיישבות נשענים על שירותי הישוב, ישוב הסמוך להם או על השלוחה הקהילתית הקרובה אליהם (צוחר/אבשלום).

מסקנות והמלצות - המשך

- ✓ **22** מיישובי המועצה צפויים לצמוח מבחינה דמוגרפית אל **מעל ל- 400 נפש** עד לשנת 2030 ואילו **10** ישובים עתידים למנות בשנת 2030 פחות מ-400 נפש. **מומלץ לתעדף עבורם משאבים אשר יסייעו בהאצת צמיחתם הדמוגרפית.**

- ✓ מחצית מתוספת האוכלוסייה צפויה להתווסף באשכול המועצה הדרומי (**כ- 3,500 תושבים בכ- 800 יח"ד ב-13 ישובים שונים**). לאור תוספת משמעותית זו, מוצע לתת קדימות לצרכי הציבור באזור זה.

מסקנות והמלצות - המשך

במרבית הישובים קיים **מועדון חברים** אך רק ב- 5 מיישובי המועצה פועל **מועדון ותיקים.**
מוצע להרחיב את הפעילות היישובית והאזורית עבור פלח אוכלוסייה זה המהווה כ- **13.5% מתושבי המועצה (מעל גיל 65),** בעיקר עבור אלו בעלי רמת תפקוד נמוכה יותר.

פריסתם הגיאוגרפית של שירותי הדת והרפואה היישוביים במועצה, טובה (למעט מוקדים בודדים).
ברמה האשכולית, מוצע להרחיב/להקצות שטח **לחיזוק המרפאות האזוריות במרכז ובדרום המועצה.**
לא ניכר צורך בהקמת מרפאה אזורית במתחם בית המועצה (כל עוד קיימות המרפאות האזוריות בעין הבשור ונירים).

בכ-25% מיישובי המועצה אין כלל שירותי חינוך לגיל הרך.
על פי תחזית האוכלוסייה, עד לשנת 2030 תידרש תוספת של 6 כיתות מעון ועוד 24 גני ילדים (3-6),
סה"כ תוספת של 30 כיתות חינוך עבור הגיל הרך.

מסקנות והמלצות - המשך

- ✓ **מתחם בית המועצה:** ימשיך להוות מרכז קהילתי וקריית חינוך וספורט לכלל קהילת המועצה לצד מרכזי השירותים המועצתיים המהווים מרכזי פעילות קהילתיים עבור הישובים הסמוכים.
- ✓ **הסבת מרכזי השירותים לשלוחות מועצה קהילתיות:** על מנת לתת מענה לגודל האוכלוסייה הצפוי, נדרשת **תוספת הקצאה של שטחי ציבור ו/או השקעה בתשתיות ומבני הציבור הקיימים** במרכזי השירותים של המועצה כמו למשל אולמות ספורט, חידוש מבני בי"ס 'הבשור' והרחבת מרכז הדיונה.
- ✓ **עירוב שימושים:** מוצע לתעדף חידוש ובניה מחדש של מבני ציבור ישנים לצד השקעה במבני ציבור וקהילה חדשים ולפעול ל**מיקסום ועירוב שימושים** בשטחי ציבור (לרבות מבני חינוך) על פי הצרכים השונים הנדרשים.

יש לפעול לחיזוקם והסבתם של מרכזי השירותים המועצתיים לשלוחות מועצה המספקות מענה קהילתי ושירותי מלא במקביל להמשך חיזוקו של מתחם בית המועצה כמספק השירותים העיקרי.

רמת האשכול

תחזית איכלוס, אוכלוסייה ופרוגרמה

*קצב האיכלוס נקבע על פי תוספת יחה"ד הצפויה בכל יישוב בכל שנה על פי הערכת נציגי הנהלת היישוב ובהתחשב בסטטוס תכניות המתאר המקודמות בו, תהליכי שיוך ותהליכי שיווק המגרשים.

אשכולות המועצה

להלן טבלה המציגה את פילוח המועצה לאשכולות על פי אזורים גיאוגרפיים מובחנים:

אשכול צפון	אשכול מרכז	אשכול דרום	אשכול דרום – חלוציות*
כיסופים	עמיעוז	אבשלום	בני נצרים
עין השלושה	ישע	דקל	נווה
נירים	מבטחים	יתד	שלומית
בארי	צוחר	יבול	
רעים	אוהד	פריגן	
ניר עוז	שדה ניצן	שדי אברהם	
אורים	תלמי אליהו	תלמי יוסף	
מגן	גבולות	סופה	
עין הבשור	צאלים	כרם שלום	
	ניר יצחק	חולית	

חלוקת הישובים לתתי-אזורים נערכה על פי <u>שיוכם הגיאוגרפי למרכז השירותים הקרוב.</u>

*** בנוסף, בשל השוני בהנחות הדמוגרפיות, הוגדר בנפרד תת אזור החלוציות**

אשכולות המועצה - תחזית איכלוס (יח"ד)

ישוב	2021	2025		2030		
	בתי אב עפ"י דיווח יישובי	תוספת יח"ד עד 2025	מספר יח"ד מצטבר	תוספת יח"ד 2026 עד 2030	סה"כ תוספת יח"ד 2021-2030	מספר יח"ד מצטבר
צפון	**1,950**	**204**	**2,154**	**149**	**353**	**2,303**
מרכז	**1,460**	**245**	**1,705**	**248**	**493**	**1,953**
דרום	1,006	227	1,233	143	370	1,376
דרום חלוציות	340	215	555	225	440	780
דרום סה"כ	**1,346**	**442**	**1,788**	**364**	**806**	**2,152**
סה"כ	**4,756**	**891**	**5,647**	**761**	**1,652**	**6,408**

עד לשנת **2030**

צפויות להיבנות

עוד **1,652 יח"ד**

בכל המועצה,

מרביתן ביישובי

דרום המועצה.

סה"כ צפויה

המועצה לגדול

לכדי

6,408 יח"ד.

אשכולות המועצה - תחזית אוכלוסייה (נפש)

ישוב	2021	2025		2030		
	אוכלוסייה קיימת ע"פ דיווח יישובי	תוספת אוכלוסייה עד 2025	גודל אוכלוסייה מצטבר	תוספת אוכ' 2026 עד 2030	סה"כ תוספת אוכלוסייה	גודל אוכלוסייה מצטבר
צפון	5,067	734	5,801	536	1,270	6,337
מרכז	3,987	882	4,869	893	1,775	5,762
דרום	3,289	817	4,106	515	1,332	4,621
דרום חלוציות	2,155	1075	3,230	1125	2,200	4,355
דרום סה"כ	5,444	1,892	7,336	1,640	3,532	8,976
סה"כ	14,498	3,508	18,006	3,069	6,577	21,075

עד לשנת 2030 צפויה אוכלוסיית המועצה לגדול בכ- 40% מגודלה הנוכחי

כמחצית מהגידול הדמוגרפי צפוי להתמקד באשכול המועצה הדרומי וביישובי החלוציות, בפרט

גודל משק בית: 3.6 , 5.0 בחלוציות

אשכולות המועצה - תחזית אוכלוסייה (נפש)

הנתונים עפ"י מידע יישובי

	2021	2025	2030
צפון	5,067	5,801	6,337
מרכז	3,987	4,869	5,762
דרום	3,289	4,106	4,621
דרום (חלוציות)	2,155	3,230	4,355
סה"כ	14,498	18,007	21,075

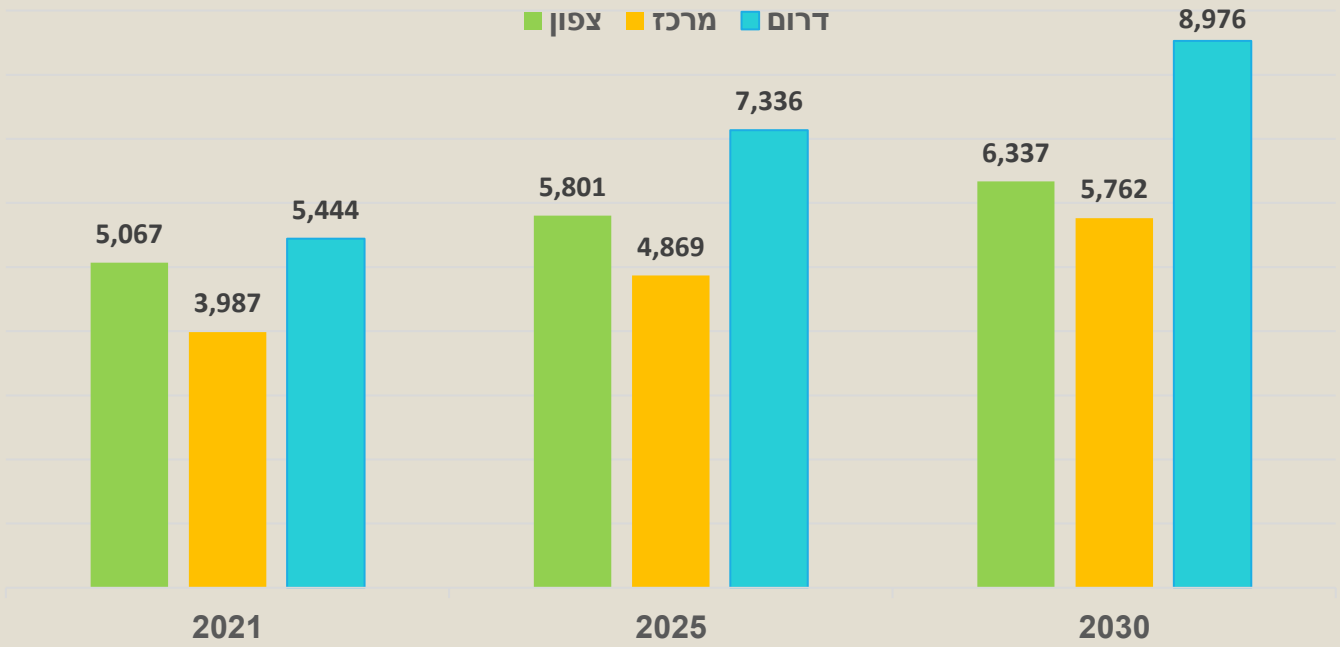

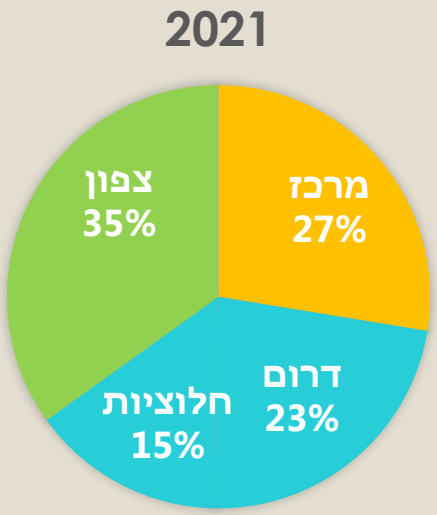

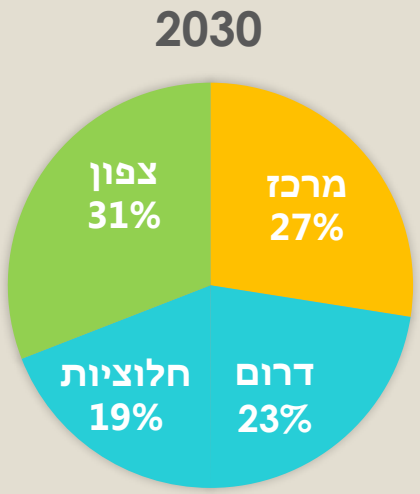

אשכול המועצה הדרומי נותר הגדול מבין אשכולות המועצה

אשכולות המועצה: צפון

גודל משק בית: 3.6

הנתונים עפ"י מידע יישובי

שם ישוב	אוכלוסייה 2021	מס' בתי אב	גודל משק בית	תוספת יח"ד			תוספת אוכלוסייה			2030
				2025	2030	2030 סה"כ	2025	2030	תוספת סה"כ	
כיסופים	255	70	3.6	25	9	34	90	32	122	377
עין השלושה	245	155		24	6	30	86	22	108	353
נירים	490	172		12	0	12	43	0	43	533
בארי	1170	380		38	35	73	137	126	263	1433
רעים	440	163		2	0	2	7	0	7	447
ניר עוז	431	180		20	11	31	72	40	112	543
אורים	377	200		50	35	85	180	126	306	683
מגן	495	226		31	18	49	112	65	176	671
עין הבשור	1,164	404		2	35	37	7	126	133	1297
סה"כ	5,067	1,950		204	149	353	734	536	1271	6338

5,067

6,338

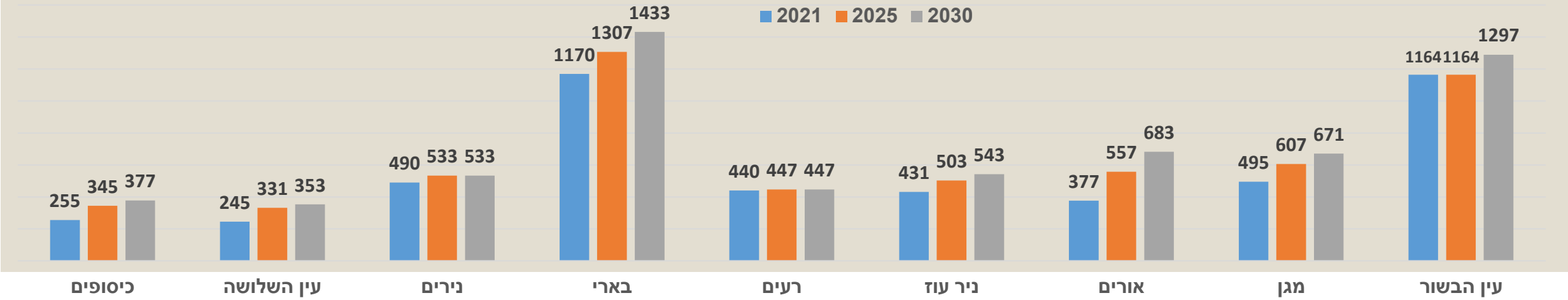

אשכולות המועצה: מרכז

גודל משק בית: 3.6

הנתונים עפ"י מידע יישובי

שם ישוב	אוכלוסייה 2021	מס' בתי אב	גודל משק בית	תוספת יח"ד			תוספת אוכלוסייה			2030
				2025	2030	תוספת סה"כ	2025	2030	תוספת סה"כ	
אוהד	380	131	3.6	15	25	40	54	90	144	524
ישע	369	121		27	18	45	97	65	162	531
מבטחים	390	134		30	50	80	108	180	288	678
עמיעוז	281	112		0	0	0	0	0	0	281
צוחר	454	160		35	0	35	126	0	126	580
שדה ניצן	436	117		33	50	83	119	180	299	735
תלמי אליהו	239	79		5	0	5	18	0	18	257
גבולות	380	170		32	25	57	115	90	205	585
צאלים	470	146		40	50	90	144	180	324	794
ניר יצחק	588	290		28	30	58	101	108	209	797
סהכ	3,987	1460		245	248	493	882	893	1775	5,762

3,987

5,762

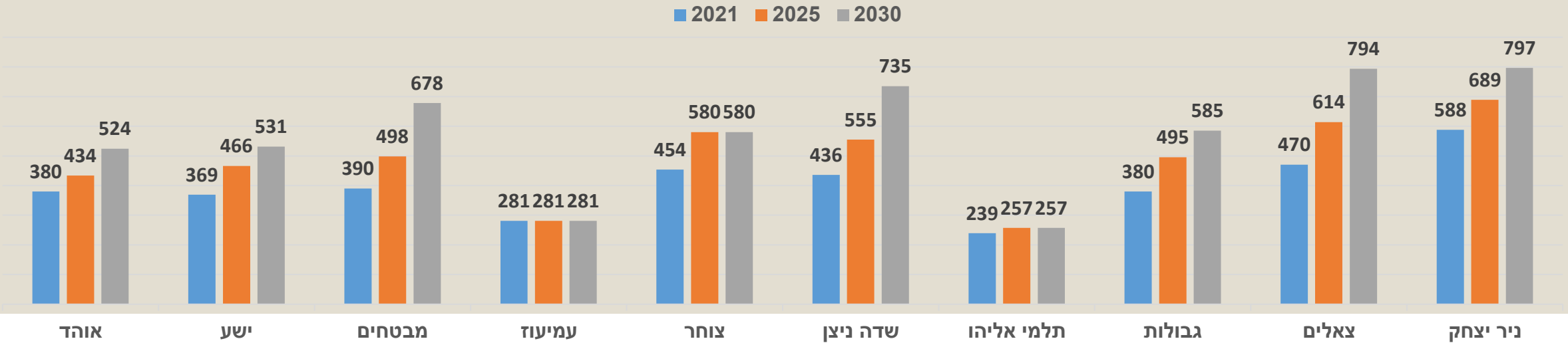

אשכולות המועצה: דרום

גודל משק בית: 3.6

הנתונים עפ"י מידע יישובי

3,289

4,621

שם ישוב	אוכלוסייה 2021	מס' בתי אב	גודל משק בית	תוספת יח"ד			תוספת אוכלוסייה			2030
				2025	2030	2030 סה"כ	2025	2030	תוספת סה"כ	
אבשלום	339	125	3.6	60	15	75	216	54	270	609
דקל	340	104		50	44	94	180	158	338	678
יבול	320	88		33	35	68	119	126	245	565
יתד	700	170		3	0	3	11	0	11	711
פריגן	236	63		0	0	0	0	0	0	236
שדי אברהם	394	108		0	0	0	0	0	0	394
תלמי יוסף	338	89		11	4	15	40	14	54	392
סופה	250	96		19	13	32	68	47	115	365
כרם שלום	200	63		21	9	30	76	32	108	308
חולית	172	100		302	23	53	108	83	191	363
סה"כ	**3,289**	**1,006**		**227**	**143**	**370**	**817**	**515**	**1332**	**4621**

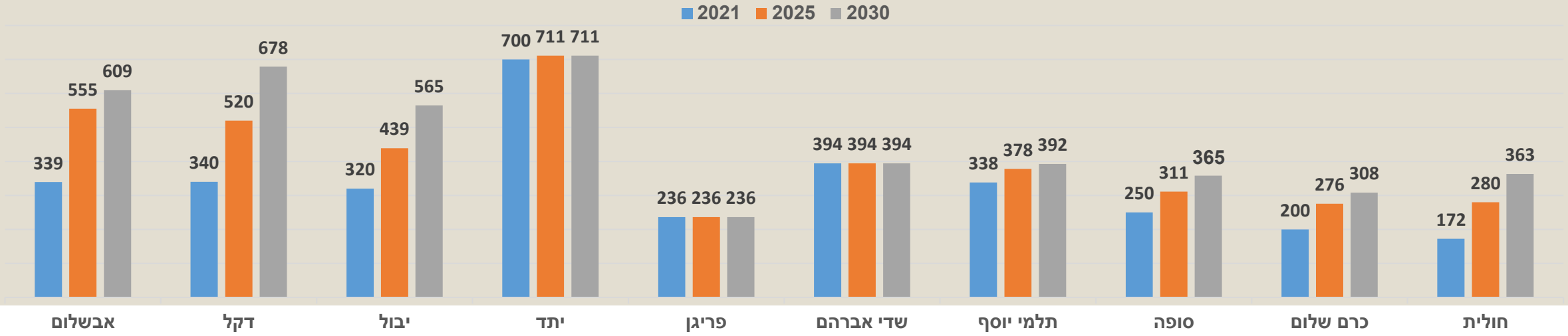

אשכולות המועצה: חלוציות

גודל משק בית: 5.0

הנתונים עפ"י מידע יישובי

שם ישוב	אוכלוסייה 2021	מס' בתי אב	גודל משק בית	תוספת יח"ד			תוספת אוכלוסיה			קיים + תוספת
				2025	2030	סה"כ	2025	2030	סה"כ	
בני נצרים	814	130	5.0	75	75	150	375	375	750	1,564
נווה	980	135		50	50	100	250	250	500	1,480
שלומית	361	75		90	100	190	450	500	950	1,311
סה"כ	2,155	340		215	275	440	965	1,125	2,200	4,355

2,155

4,355

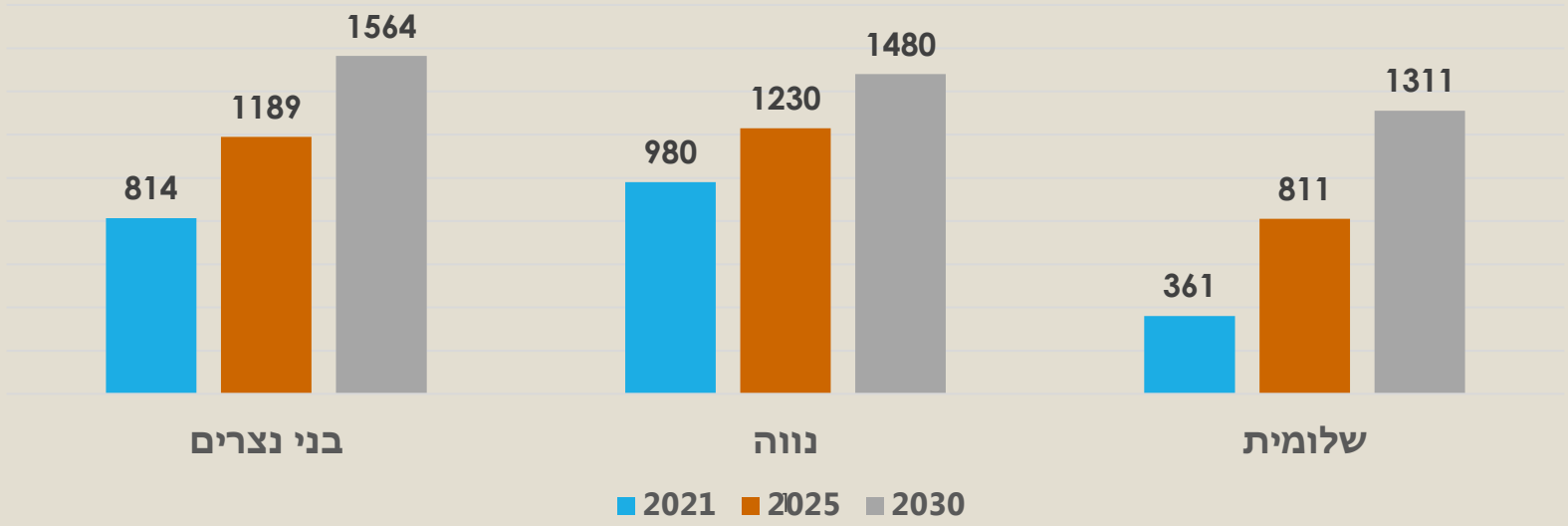

אשכול מרכז: מצב מוצע

שנה	2021	2025	2030	המלצות
כמות האוכ'	3,987	4,869	5,762	
מרפאה אזורית	מרפאה בינונית **(500-600 מ"ר)**			מוצע להרחיב את ה**מרפאה משולבת** עם טיפת חלב ובה חדרי רופאים ואחיות, חדרי טיפולים, בית מרקחת קטן ומרחב מוגן <u>והכל במסגרת הבינוי המוצע</u> **מוצע להקצות מגרש ייעודי בגודל מינימלי של 0.5 ד'**
ט. חלב	אין צורך בהקצאה		**150 מ"ר**	
מרכז קהילתי	גודל מוצע: **800-1,000** מ"ר (לכל הפחות)			מוצע להקצות כחלק משטחו הבנוי של המרכז הקהילתי: אולם רב תכליתי, חדרי חוגים וסדנאות, חדרי כושר, חדרי מחול, ג'ימבורי, ספריה, מועדון הגיל ה –III ועוד.
ספריה אזורית	**250 מ"ר**			
מועדון גיל 3	**250 מ"ר**			
מגרשי ספורט	מגרש משולב מגרש כדורגל/קטרגל אולם ספורט			מוצע להקצות שטח עבור מגרשי ספורט פתוחים כחלק מהמרכז הקהילתי
שירותי דת	למחוק שורה			
שירותי חירום	תחנת מד"א/תחנת הזנקה			**עבור תחנת מד"א :** יש להקצות 1 דונם 200 מ"ר + חצר וחניה לשני אמבולנסים **עבור תחנת הזנקה:** אין צורך בהקצאת קרקע אלא בהקצאת שטח עבור חניה לשני אמבולנסים
קהילה	קונסרבטוריון/מרכז מוסיקה **(עד 450 מ"ר)**			מוצע להקצות שטח בנוי כחלק מהמרכז הקהילתי

אשכול דרום: מצב מוצע

שנה	2021	2025	2030	המלצות
כמות האוכ'	3,289	4,106	4,621	
מרפאה אזורית	מרפאה בינונית **(400-500 מ"ר)**			מוצע להקים **מרפאה משולבת** עם טיפת חלב ובה חדרי רופאים ואחיות, חדרי טיפולים, בית מרקחת קטן ומרחב מוגן <u>והכל במסגרת הבינוי המוצע</u> **מוצע להקצות מגרש ייעודי בגודל מינימלי של 0.5 ד'**
ט. חלב	**150 מ"ר**			
מרכז קהילתי	גודל מוצע: **800-1,000 מ"ר** (לכל הפחות)			מוצע להקצות כחלק משטחו הבנוי של המרכז הקהילתי: אולם רב תכליתי, חדרי חוגים וסדנאות, חדרי כושר, חדרי מחול, ג'ימבורי, ספריה, מועדון הגיל ה –III ועוד.
ספריה אזורית	**250 מ"ר**			
מועדון גיל 3	**250 מ"ר**			
מגרשי ספורט	מגרש משולב מגרש כדורגל/קטרגל אולם ספורט			מוצע להקצות שטח עבור מגרשי ספורט פתוחים ואולם ספורט רב תכליתי כחלק מהמרכז הקהילתי
בית עלמין	קיים			
שירותי חירום	תחנת מד"א/תחנת הזנקה			**עבור תחנת מד"א:** יש להקצות 1 דונם 200 מ"ר + חצר וחניה לשני אמבולנסים **עבור תחנת הזנקה:** אין צורך בהקצאת קרקע אלא בהקצאת שטח עבור חניה לשני אמבולנסים
קהילה	קונסרבטוריון/מרכז מוסיקה **(עד 450 מ"ר)**			מוצע להקצות שטח בנוי כחלק מהמרכז הקהילתי

אשכול דרום (חלוציות): מצב מוצע

גודל שנתון: 3.3%

שנה	2021	2025	2030	המלצות
כמות אוכ'	2,155	3,230	4,355	
מרפאה אזורית	מרפאה קטנה **(150 מ"ר)**	בינונית **(כ- 400 מ"ר)**		מוצע להקים **מרפאה משולבת** עם טיפת חלב ובה חדרי רופאים ואחיות, חדרי טיפולים, בית מרקחת קטן ומרחב מוגן <u>והכל במסגרת הבינוי המוצע</u> **מוצע להקצות מגרש ייעודי בגודל מינימלי של 0.5 ד'**
ט. חלב	אין צורך בהקצאה	**200 מ"ר**		
מרכז קהילתי	גודל מוצע: **1,000 מ"ר**			מוצע להקצות שטח בנוי במגרש המיועד לבית ספר עבור המרכז הקהילתי ובו: אולם רב תכליתי, חדרי חוגים וסדנאות, חדרי כושר, חדרי מחול, ג'ימבורי, ספריה, מועדון הגיל ה –III (בהתאם לביקוש) ועוד.
ספריה אזורית	**250 מ"ר**			
מועדון גיל 3	**250 מ"ר**			
מועדון נוער	**400 מ"ר**			מומלץ לשלב עם המרכז הקהילתי או להקצות שטח של כ-1 דונם בסמוך לשטח פתוח עבור פעילות חוץ
מגרשי ספורט	מגרש משולב מגרש כדורגל/קטרגל אולם ספורט			מוצע להקצות שטח עבור מגרשי ספורט פתוחים ואולם ספורט רב תכליתי כחלק מהמרכז הקהילתי
שירותי חירום	תחנת מד"א/תחנת הזנקה			**עבור תחנת מד"א:** יש להקצות 1 דונם 200 מ"ר + חצר וחניה לשני אמבולנסים **עבור תחנת הזנקה:** אין צורך בהקצאת קרקע אלא בהקצאת שטח עבור חניה לשני אמבולנסים
קהילה	קונסרבטוריון/מרכז מוסיקה **(עד 450 מ"ר)**			מוצע להקצות שטח בנוי כחלק מהמרכז הקהילתי

הרמה היישובית

מצאי שירותי קהילה

יישובי המועצה- שירותי קהילה

מועדון גיל III
מועדון חברים/בית עם
מועדון נוער

ישוב	מ. נוער	מ. חברים	מועדון גיל 3
בארי		●	●
רעים		●	
כיסופים		●	
עין השלושה	●	●	●
נירים		●	
ניר עוז		●	
מגן		●	
אורים			●

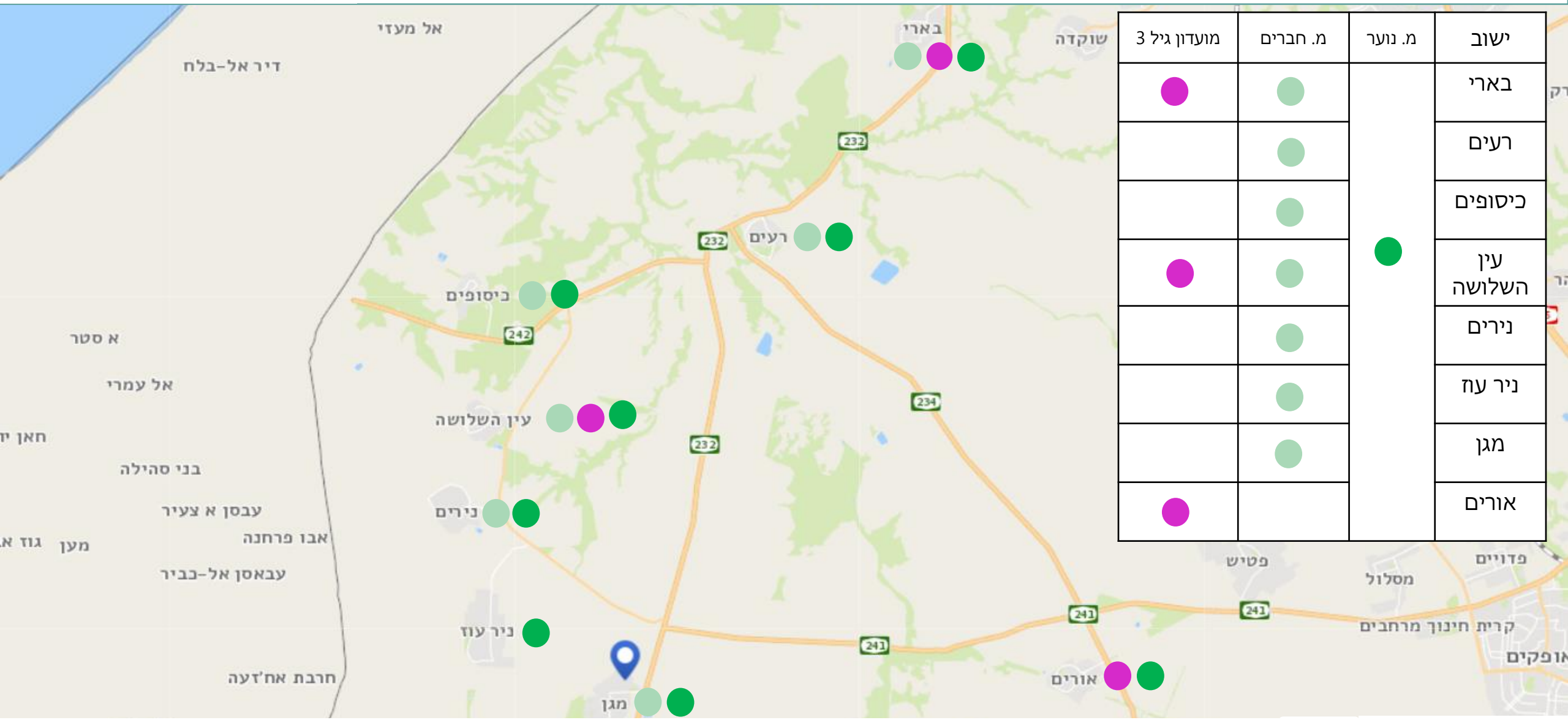

פריסה יישובית בלתי מאוזנת של שרותי הקהילה

יישובי המועצה- שירותי קהילה

מועדון גיל III
מועדון חברים/בית עם
מועדון נוער

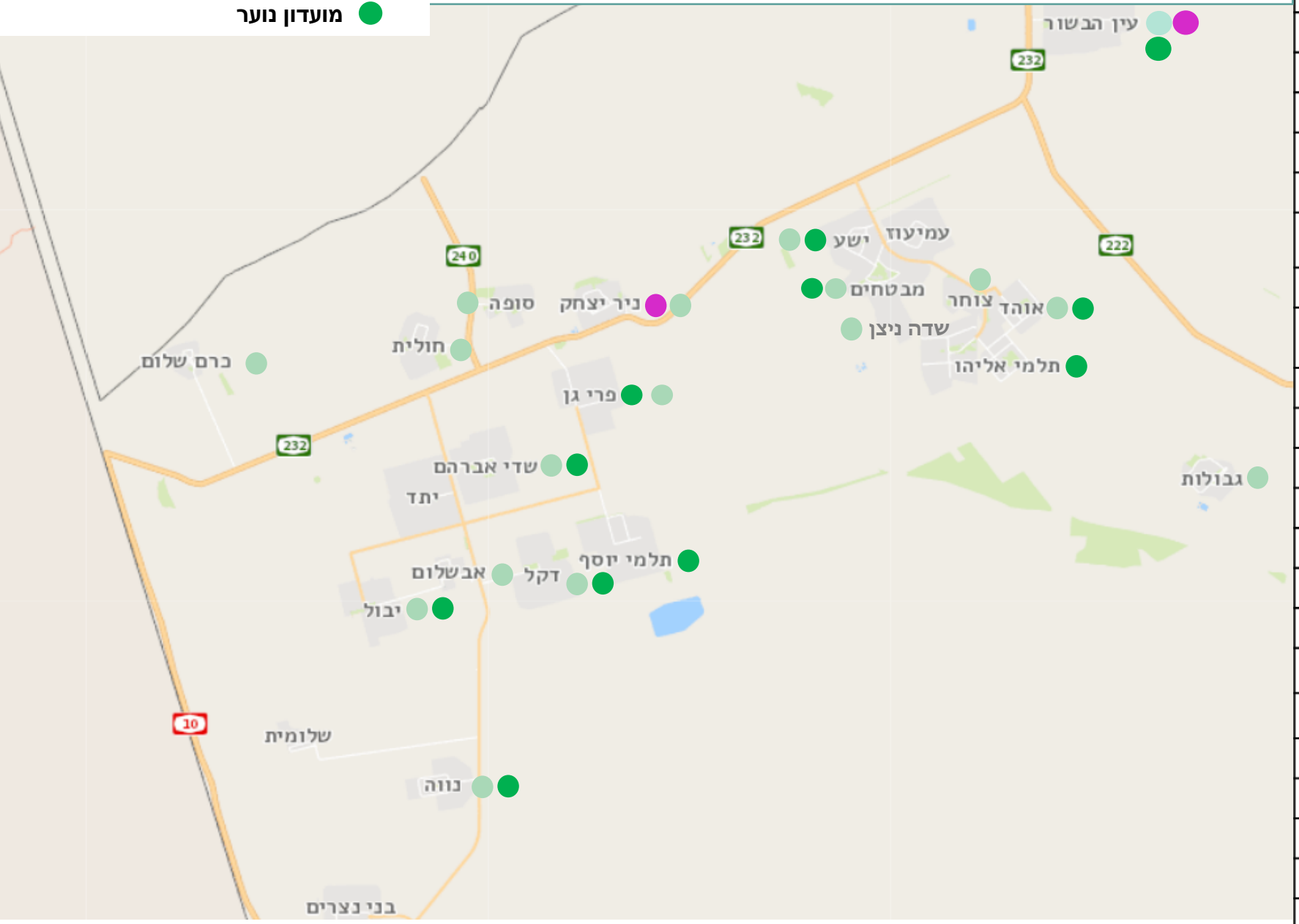

ישוב	מ. נוער	מ. חברים	מועדון גיל 3
עין הבשור	●	○	●
עמיעוז			
צוחר			
ישע	●	○	
מבטחים	●	○	
אוהד	●	○	
שדה ניצן		○	
תלמי אליהו	●	○	
גבולות		○	
שדי אברהם	●	○	
יתד			
פריגן	●	○	
אבשלום		○	
דקל	●	○	
תלמי יוסף	●		
יבול	●	○	
ניר יצחק		○	●
סופה		○	
חולית		○	
כרם שלום		○	
שלומית			
נווה	●	○	
בני נצרים			
צאלים		○	

פריסה יישובית בלתי מאוזנת של שרותי הקהילה

הרמה היישובית

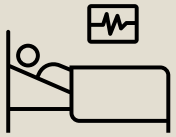

מצאי שירותי בריאות

יישובי המועצה - בריאות

ישוב	מרפאה	מרפאה אזורית	הערות
בארי	●		
רעים	●		
כיסופים	בנירים		
עין השלושה	בנירים		
נירים		●	זקוקה לשידרוג
ניר עז	●		
מגן	●		
אורים	●		

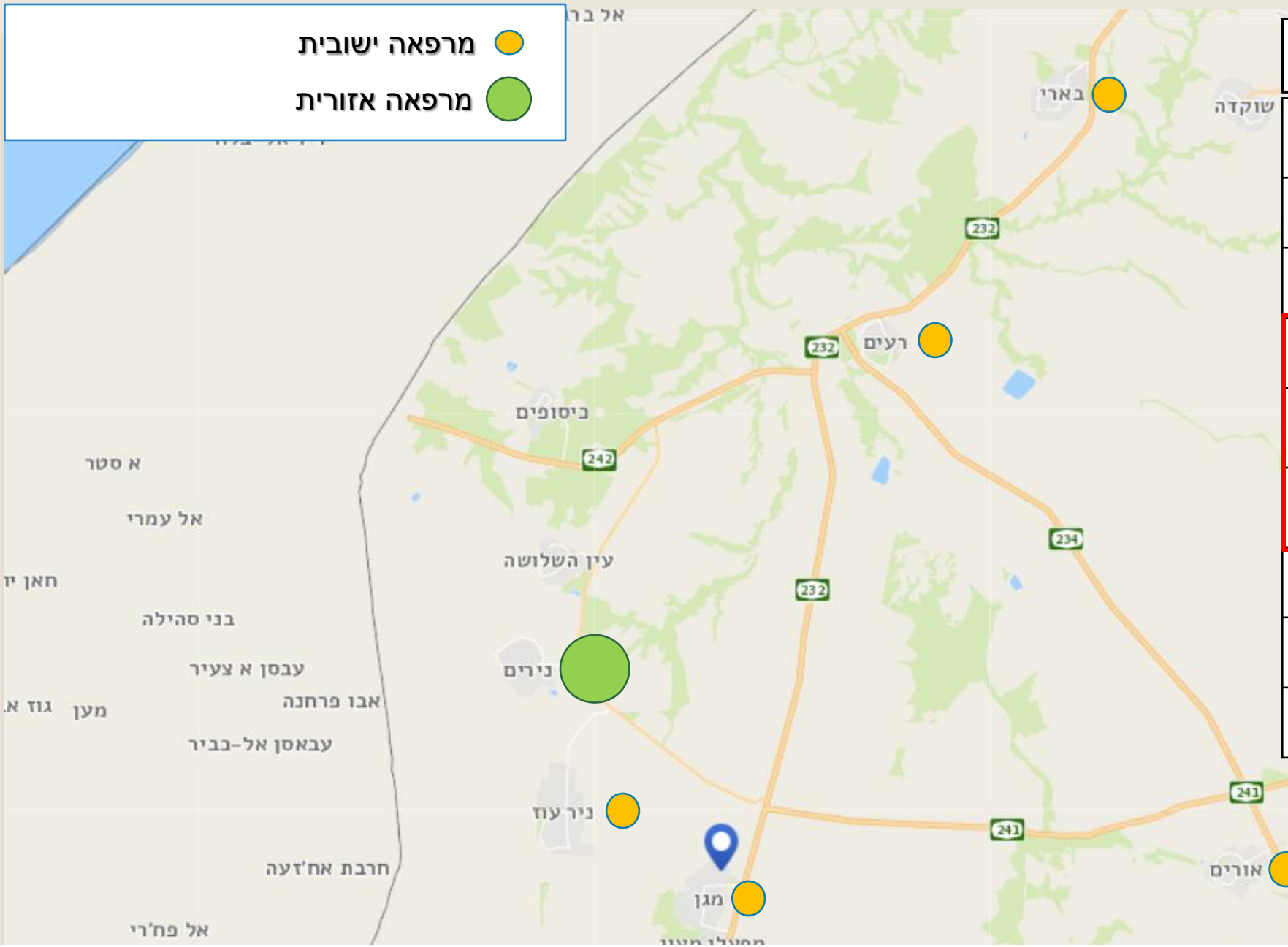

פריסה גיאוגרפית טובה של שירותי הבריאות במועצה

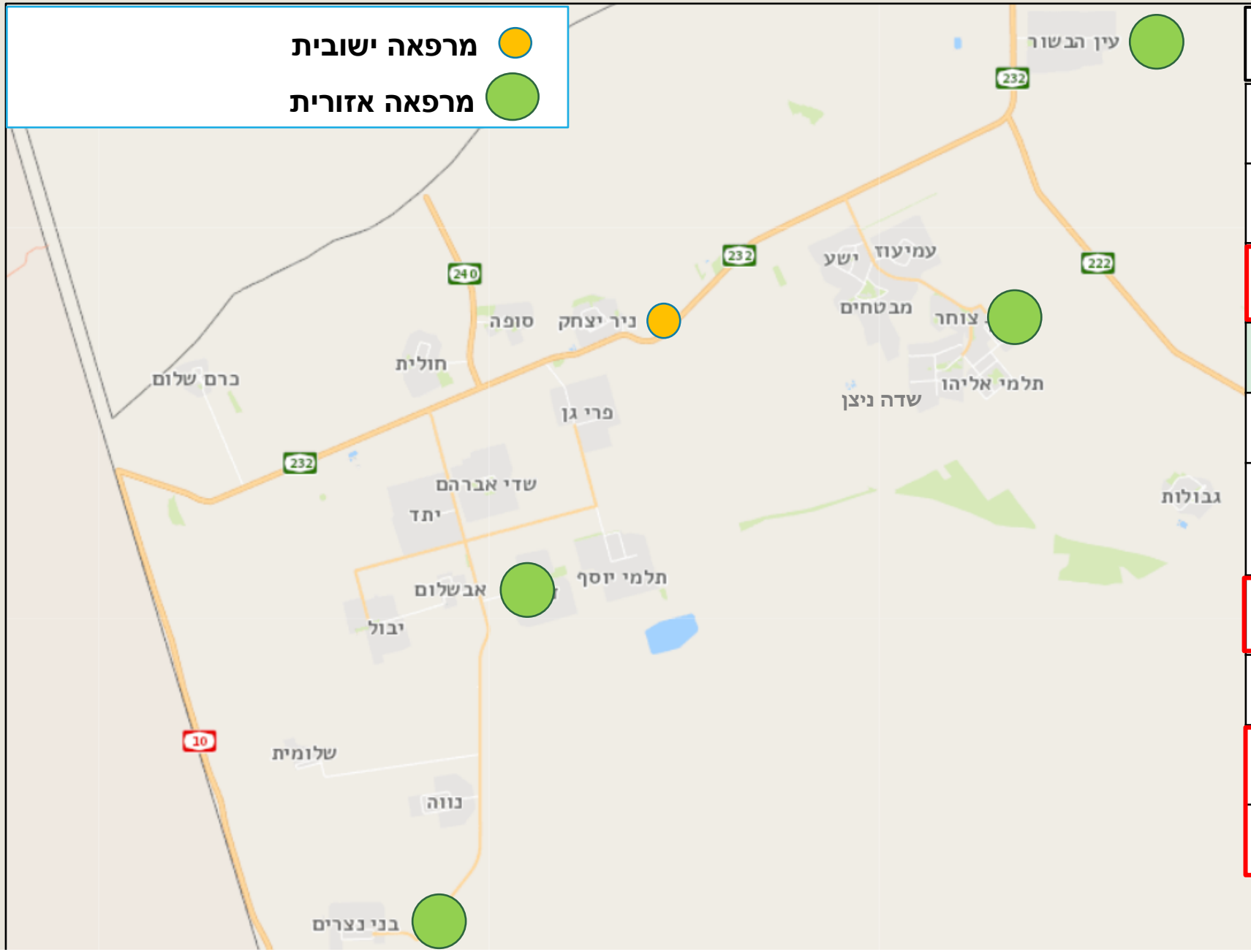

יישובי המועצה - בריאות

ישוב	מרפאה	מרפאה אזורית	הערות
עין הבשור		●	כללית מכבי
ישובי גוש צוחר		●	בצוחר
גבולות	חסר!		
ניר יצחק	●		
כרם שלום סופה חולית	באבשלום		
ישובי חבל שלום		●	באבשלום
צאלים	●		
נווה שלומית	באבשלום/ בני נצרים		
בני נצרים		●	

פריסה גיאוגרפית טובה של שירותי הבריאות במועצה

הרמה היישובית

מצאי שירותי דת

יישובי המועצה – מבני דת

ישוב	בי"כ	מקווה	הערות
בארי			בי"כ לא תקני
רעים			בי"כ לא תקני
כיסופים			
עין השלושה			בי"כ לא תקני
נירים			
ניר עוז			
מגן			
אורים			בי"כ לא תקני

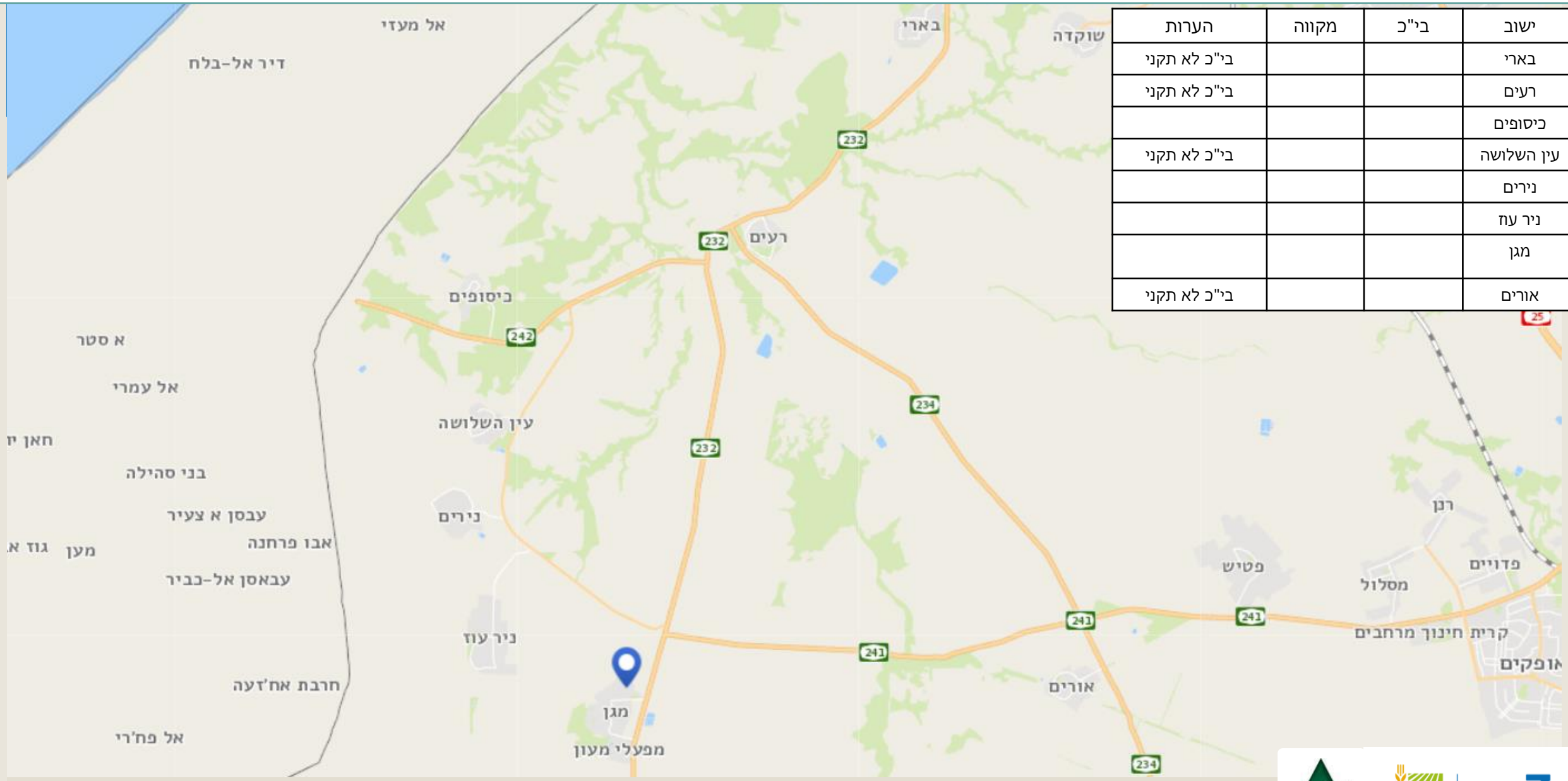

פריסה טובה של שירותי הדת במועצה. בקיבוצי צפון המועצה לא ניכר צורך במבני דת

יישובי המועצה – מבני דת

בית כנסת
מקווה
בית כנסת ומקווה

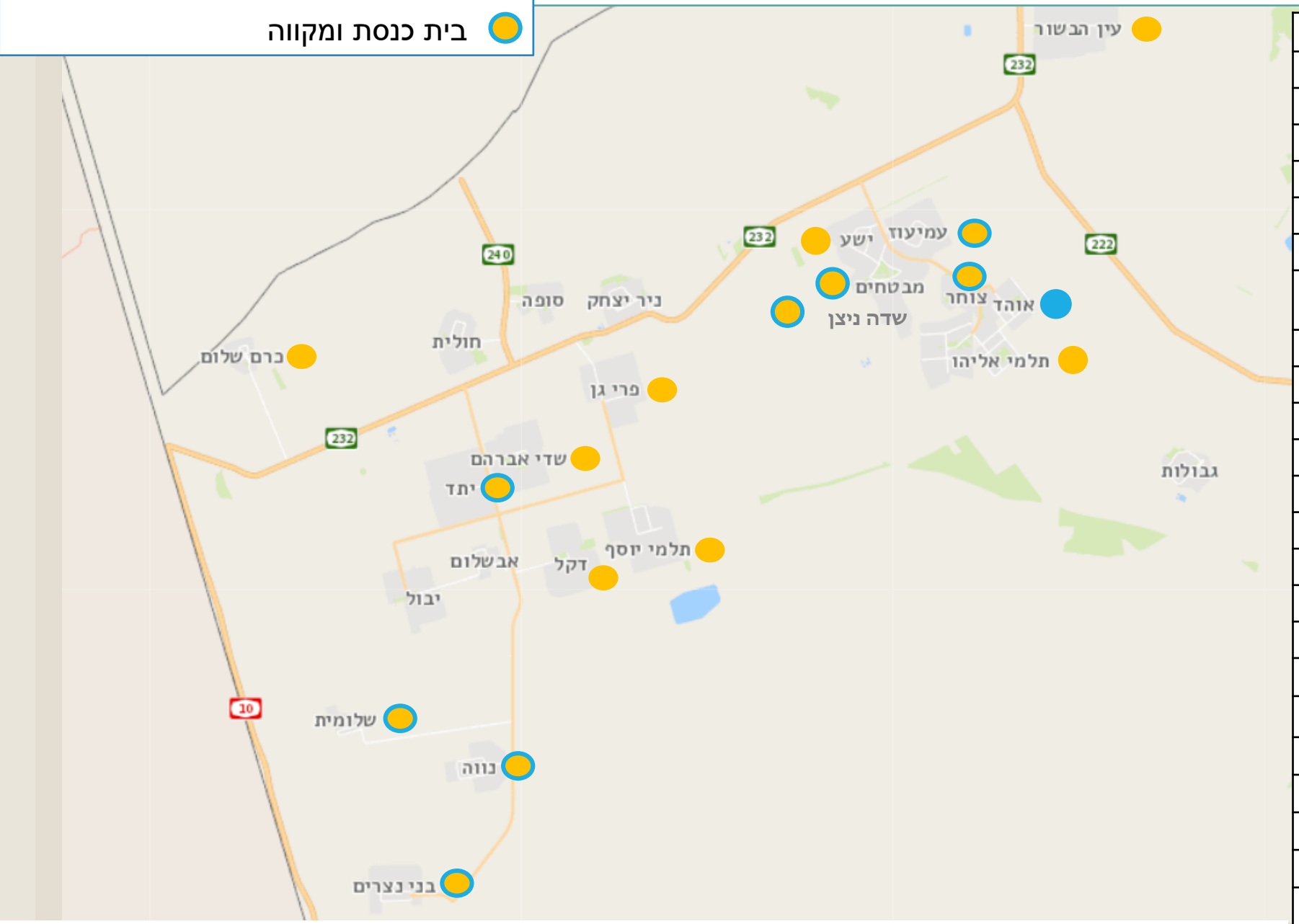

ישוב	בי"כ	מקווה	הערות
עין הבשור	כן		
עמיעוז	כן	כן	
צוחר	כן	כן	
ישע	כן		מקווה בתכנון
מבטחים	כן	כן	
אוהד		כן	
שדה ניצן	כן רפורמי	כן	בי"כ לא תקני
תלמי אליהו	כן		
גבולות	לא עולה צורך		
שדי אברהם	כן		
יתד	כן	כן	
פריגן	כן		
אבשלום			בי"כ לא תקני
דקל	כן		
תלמי יוסף	כן		
יבול			בי"כ לא תקני
ניר יצחק	לא עולה צורך		
סופה			בי"כ לא תקני
חולית			
כרם שלום	כן		מקווה בהקמה
שלומית	כן	כן	
נווה	כן	כן	
בני נצרים	כן	כן	חסר בי"כ
צאלים	לא עולה צורך		

פריסה טובה של שירותי הדת במועצה אם כי בחלק מהישובים נדרש שיפור במצבם הפיזי של המבנים

הרמה היישובית

מצאי שירותי חינוך

מצאי המעונות וגני הילדים ביישובי המועצה

ישוב	מעון	גן ילדים	סהכ מעונות וגנ"י	כמות ילדים 0-6
אבשלום	1	2	3	34
אוהד	0	1	1	17
אורים	3	1	4	28
בארי	4	3	7	122
בני נצרים	1	4	5	195
גבולות	3	1	4	34
דקל	0	0	0	44
חולית	0	0	בסופה	25
יבול	0	0	0	53
ישע	0	0	0	37
יתד	0	1	1	97
כיסופים	2	1	3	26
כרם-שלום	0	1	1	36
מבטחים	1	1	2	69
מגן	2	1	3	58
נווה	1	4	5	223
סהכ	18	21	39	

ישוב	מעון	גן ילדים	סהכ מעונות וגנ"י	כמות ילדים 0-6
ניר יצחק	4	1	5	53
ניר עוז	2	2	4	62
נירים	3	1	4	45
סופה	2	1	3	19
עין הבשור	0	4	4	75
עין השלושה	2	1	3	36
עמיעוז	0	0	0	19
פריגן	0	0	0	20
צאלים	3	1	4	43
צוחר	0	1	1	57
רעים	2	1	3	48
שדה ניצן	0	1	1	26
שדי אברהם	0	0	0	28
שלומית	1	3	4	136
תלמי אליהו	0	0	0	26
תלמי יוסף	0	2	2	24
	19	19	38	

37 מעונות

40 גנים

באשכול מתחנכים **1,847** ילדים (0-6) ב-**37** מעונות **ו-40** גני ילדים.
ב- **17** מיישובי המועצה ישנם מעונות יום ואילו גני ילדים - ב- **24** מיישובי המועצה.
בעין הבשור – **2** גני חינוך מיוחד

יישובי המועצה- הגיל הרך

20 מספר מעונות בישוב
11 מספר גנים בישוב

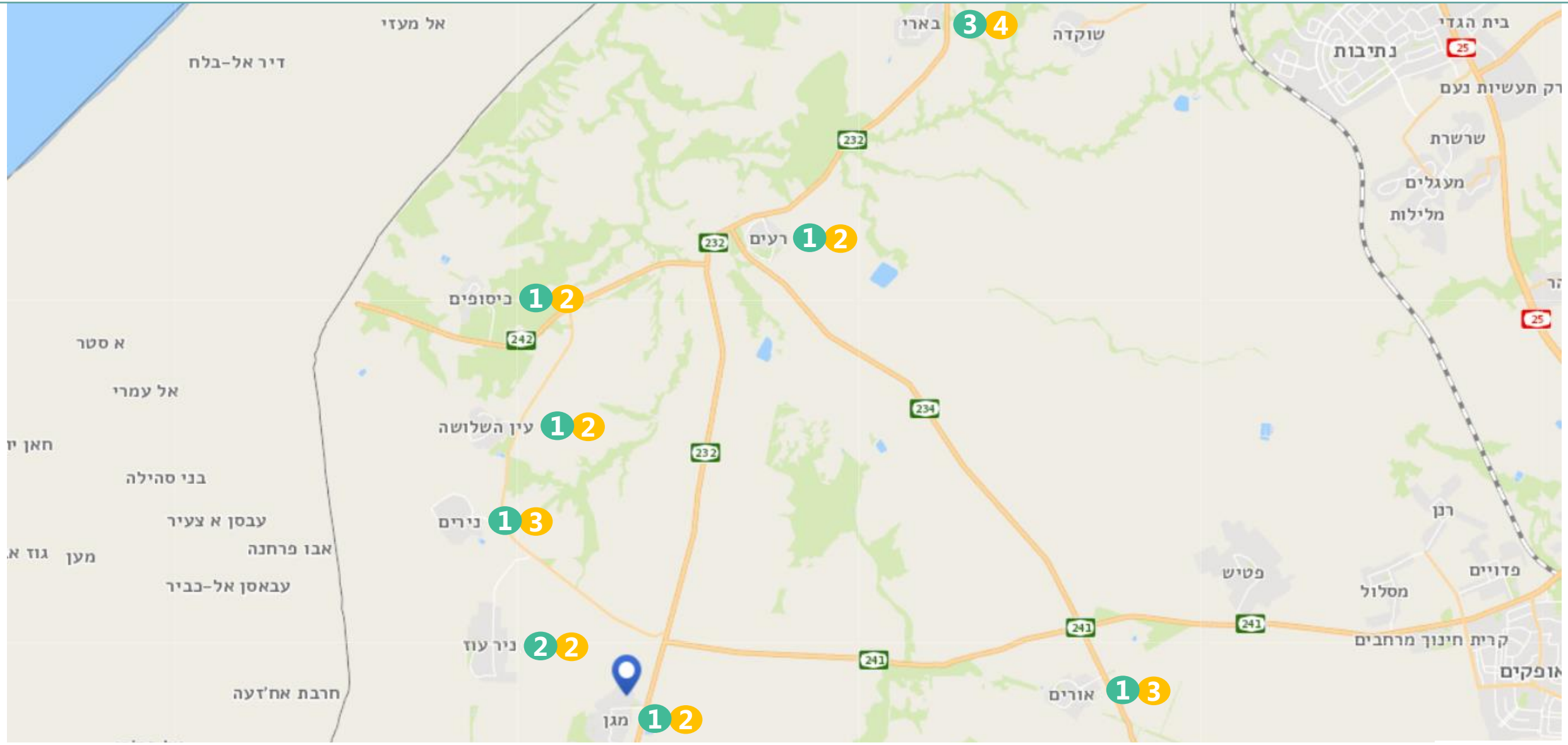

39 גני ילדים
37 מעונות יום

יישובי המועצה- הגיל הרך

17 מספר מעונות בישוב
29 מספר גנים בישוב

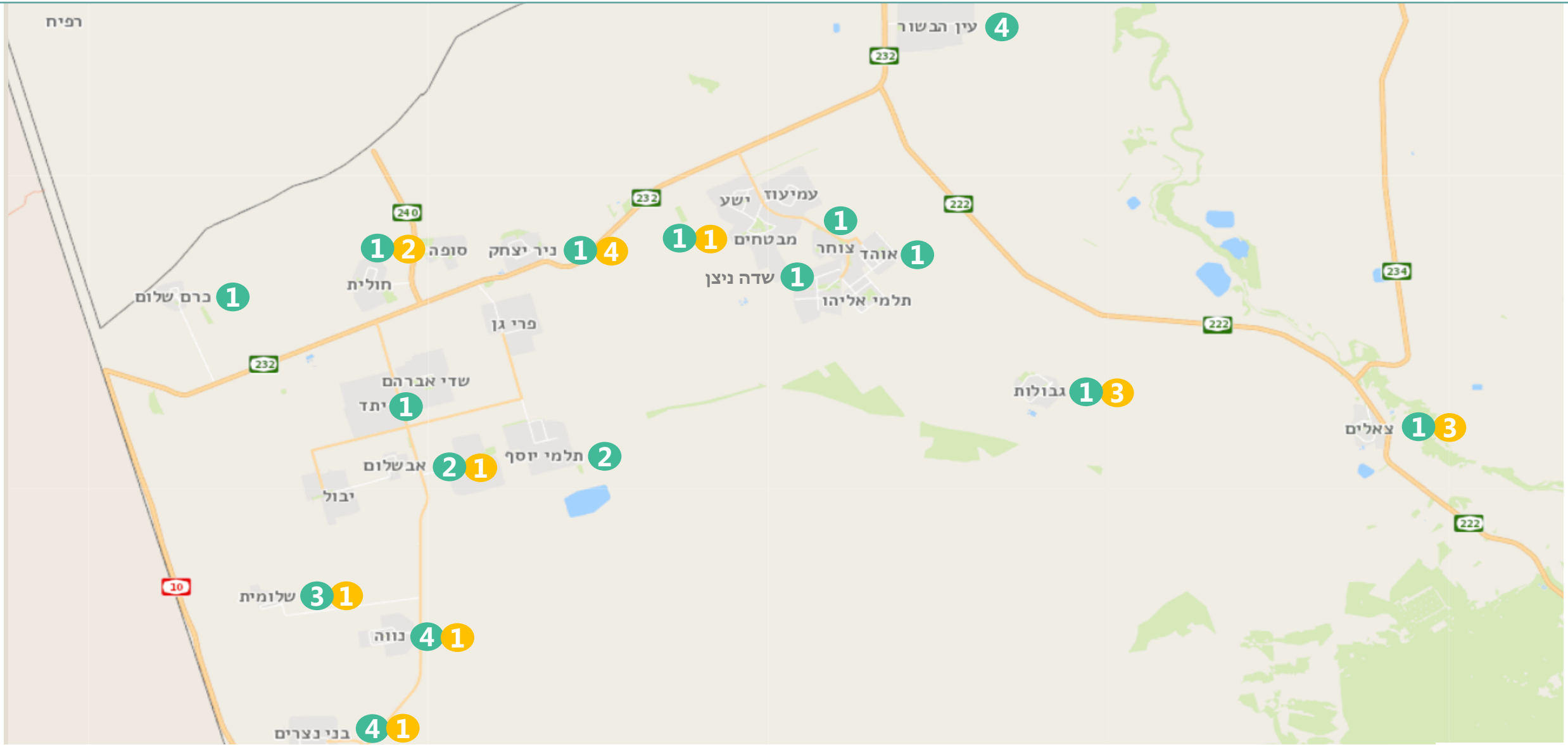

39 גני ילדים
37 מעונות יום

תחזית אוכלוסייה

תחזית איכלוס יישובית

עפ"י מידע יישובי

שם ישוב	אוכלוסיה 2021	מס' בתי אב	2021	2022	2023	2024	2025	2021-2025	2026	2027	2028	2029	2030	2026-2030	מצטבר סהכ	הערות
אבשלום	339	103	10	15	20	5	10	60	5	10	0	0	0	15	75	103 מתוך 162 בנוי. 40 יחד בשכונה ג' – בשלבי שיווק. תבע בשלבי הגשה למחוזית
אוהד	380	131	0	0	5	5	5	15	5	5	5	5	5	25	40	תבע מאושרת ל-70 נחלות נוספות
אורים	377	166	8	10	12	10	10	50	7	7	7	7	7	35	85	תבע מאושרת ל-384 יח"ד נוספות. סהכ 500 יח"ד
בארי	1170	380	10	7	7	7	7	38	7	7	7	7	7	35	73	תבע מאושרת ל- 600 יח"ד. לקראת בנית 54 יח"ד
בני נצרים	814	130	15	15	15	15	15	75	15	15	15	15	15	75	150	
גבולות	380	170	12	2	3	10	5	32	5	5	5	5	5	25	57	בינוי יחה"ד על בסיס התבע הקיימת
דקל	340	104	0	0	0	20	30	50	24	10	10			44	94	תבע מאושרת ל-40 נחלות ועוד 116 יחד. 54 יח' לקראת ביצוע פיתוח
חולית	172	100	5	7	6	6	6	30	6	6	6	5		23	53	בניית שכונה של 53 יח"ד
יבול	320	88	4	8	7	7	7	33	7	7	7	7	7	35	68	הרחבה קהילתית של 100 יח"ד. מתוכן 19 שווקו. ועוד 56 נחלות. 23 מתוכן בשלבי פיתוח
ישע	369	121	0	6	7	7	7	27	6	6	6			18	45	קליטה ואכלוס של כ- 50 נחלות מאושרות
יתד	700	201	3					3						0	3	אין צפי. תכנון להרחבה ל- 140 נחלות
כיסופים	255	70	5	5	5	5	5	25	5	4				9	34	בניית שכונה של 32 יח"ד
כרם-שלום	173	63	4	4	3	5	5	21	5	4				9	30	בניית שכונה של 22 יח"ד
מבטחים	390	134			10	10	10	30	10	10	10	10	10	50	80	הרחבה של 86 נחלות נוספות
מגן	495	226	5	10	0	16	0	31	18					18	49	תוספת 50 יח"ד. 16 כבר בבניה
נווה	980	135	10	10	10	10	10	50	10	10	10	10	10	50	100	

תחזית איכלוס יישובית - המשך

עפ"י מידע יישובי

שם ישוב	אוכלוסיה 2021	מס' בתי אב	2021	2022	2023	2024	2025	2021-2025	2026	2027	2028	2029	2030	2026-2030	2030 סהכ	הערות
ניר יצחק	588	290	2	6	6	6	8	**28**	6	6	6	6	6	**30**	**58**	תבע בהכנה (משב"ש)
ניר עוז	431	180	0	0	5	10	5	**20**	5	6	-	-	-	**11**	**31**	בניית 10 יח"ד בשטח המחנה ועוד 21 בשכ' חדשה.. תב"ע ל-500 יח"ד אושרה ב 2020
נירים	490	172	0			12		**12**	אין צפי					**0**	**12**	בתהליכי בניית 12 יח"ד. תב"ע מאושרת
סופה	250	96	3	3	5	3	5	**19**	3	5	3	2		**13**	**32**	בניית שכ' של 20 יח"ד. לקראת הפקדת תבע ל-350 יח"ד.
עין הבשור	1164	404	2					**2**	7	7	7	7	7	**35**	**37**	תחילת קליטה חוזרת בתוך חמש שנים
עין השלושה	245	155	0	6	6	6	6	**24**	6	-	-	-	-	**6**	**30**	תבע מאושרת מ- 2019. צפי קליטת 6 משפ' בשנה לבתי אגודה
עמיעוז	281	112	אין צפי לקליטה												**0**	
פריגן	236	63	אין צפי												**0**	לקראת הרחבה של ל-140 נחלות+68 מגרשים.
צאלים	470	146	2	10	10	8	10	**40**	10	10	10	10	10	**50**	**90**	בנית 30 יח"ד עד 2024. אח"כ צפי קליטה 10 משפ' בשנה
צוחר	454	160	9	8	18	-	-	**35**	-	-	-	-	-	**0**	**35**	שלב ג' – 35 יח"ד בשטח גרעין הראל
רעים	440	163	2					**2**						**0**	**2**	
שדה ניצן	436	117	3	5	5	10	10	**33**	10	10	10	10	10	**50**	**83**	תוספת 74 נחלות ועוד 90 מגרשים שלב א: 35 מתוך 45 מאוכלס. שלב ב: בשלבי פיתוח
שדי אברהם	394	108	אין צפי לקליטה												**0**	תב"ע ל-140 נחלות+111 מגרשים- מאושרת 2020
שלומית	361	75	10	20	20	20	20	**90**	20	20	20	20	20	**100**	**190**	66 מגרשים בפיתוח
תלמי אליהו	239	79	1	1	3		0	**5**	אין צפי איכלוס							תבע ל-140 נחלות בשלבי אישור
תלמי יוסף	338	89	1	2	2	2	4	**11**	4	המשך קליטה מותנה באישור תבע				**4**	**15**	תבע בשלבי תכנון של 46 נחלות ועוד 110 מגרשים.

תחזית אוכלוסייה יישובית

עפ"י מידע יישובי

גודל משק בית: 3.6, 5.0 בחלוציות

שם ישוב	אוכלוסייה 2021	מס' בתי אב	2021	2022	2023	2024	2025	2021-2025	2026	2027	2028	2029	2030	2025-2030	2030 סה"כ
אבשלום	339	103	36	54	72	18	36	216	18	36	0	0	0	54	270
אוהד	380	131	0	0	18	18	18	54	18	18	18	18	18	90	144
אורים	377	200	29	36	43	36	36	180	25	25	25	25	25	126	306
בארי	1170	380	36	25	25	25	25	137	25	25	25	25	25	126	263
בני נצרים	814	130	75	75	75	75	75	375	75	75	75	75	75	375	750
גבולות	380	170	43	7	11	36	18	115	18	18	18	18	18	90	205
דקל	340	104	0	0	0	72	108	180	86	36	36	0	0	158	338
חולית	172	100	18	25	22	22	22	108	22	22	22	18	0	83	191
יבול	320	88	14	29	25	25	25	119	25	25	25	25	25	126	245
ישע	369	121	0	22	25	25	25	97	22	22	22	0	0	65	162
יתד	700	201	11	0	0	0	0	11	0	0	0	0	0	0	11
כיסופים	255	70	18	18	18	18	18	90	18	14	0	0	0	32	122
כרם-שלום	173	63	14	14	11	18	18	76	18	14	0	0	0	32	108
מבטחים	390	134	0	0	36	36	36	108	36	36	36	36	36	180	288
מגן	495	226	18	36	0	58	0	112	65	0	0	0	0	65	176
נווה	980	135	50	50	50	50	50	250	50	50	50	50	50	250	500

תחזית אוכלוסייה יישובית - המשך

עפ"י מידע יישובי

גודל משק בית: 3.6, 5.0 בחלוציות

שם ישוב	אוכלוסייה 2021	מס' בתי אב	2021	2022	2023	2024	2025	2021-2025	2026	2027	2028	2029	2030	2025-2030	2030 סהכ
ניר יצחק	588	290	7	22	22	22	29	101	22	22	22	22	22	108	209
ניר עוז	431	180	0	0	18	36	18	72	18	22	0	0	0	40	112
נירים	490	172	0	0	0	43	0	43	0	0	0	0	0	0	43
סופה	250	96	11	11	18	11	18	68	11	18	11	7	0	47	115
עין הבשור	1164	404	7	0	0	0	0	7	25	25	25	25	25	126	133
עין השלושה	245	155	0	22	22	22	22	86	22	0	0	0	0	22	108
עמיעוז	281	112	0	0	0	0	0	0	0	0	0	0	0	0	0
פריגן	236	63	0	0	0	0	0	0	0	0	0	0	0	0	0
צאלים	470	146	7	36	36	29	36	144	36	36	36	36	36	180	324
צוחר	454	160	32	29	65	0	0	126	0	0	0	0	0	0	126
רעים	440	163	7	0	0	0	0	7	0	0	0	0	0	0	7
שדה ניצן	436	117	11	18	18	36	36	119	36	36	36	36	36	180	299
שדי אברהם	394	108	0	0	0	0	0	0	0	0	0	0	0	0	0
שלומית	361	75	50	100	100	100	100	450	100	100	100	100	100	500	950
תלמי אליהו	239	79	4	4	11	0	0	18	0	0	0	0	0	0	18
תלמי יוסף	338	89	4	7	7	7	14	40	14	0	0	0	0	14	54

אשכולות המועצה - תחזית אוכלוסייה (נפש)

ישוב	2021	2025		2030		
	אוכלוסייה קיימת ע"פ דיווח יישובי	תוספת אוכלוסייה עד 2025	גודל אוכלוסייה מצטבר	תוספת אוכ' 2026 עד 2030	סה"כ תוספת אוכלוסייה	גודל אוכלוסייה מצטבר
צפון	5,067	734	5,801	536	1,270	6,337
מרכז	3,987	882	4,869	893	1,775	5,762
דרום	3,289	817	4,106	515	1,332	4,621
דרום חלוציות	2,155	1075	3,230	1125	2,200	4,355
דרום סה"כ	5,444	1,892	7,336	1,640	3,532	8,976
סה"כ	14,498	3,508	18,006	3,069	6,577	21,075

עד לשנת 2030 צפויה אוכלוסיית המועצה לגדול בכ- 45% מגודלה הנוכחי

כמחצית מהגידול הדמוגרפי צפוי להתמקד באשכול המועצה הדרומי וביישובי החלוציות, בפרט

גודל משק בית: 3.6 , 5.0 בחלוציות

תחזית אוכלוסייה יישובית 2030

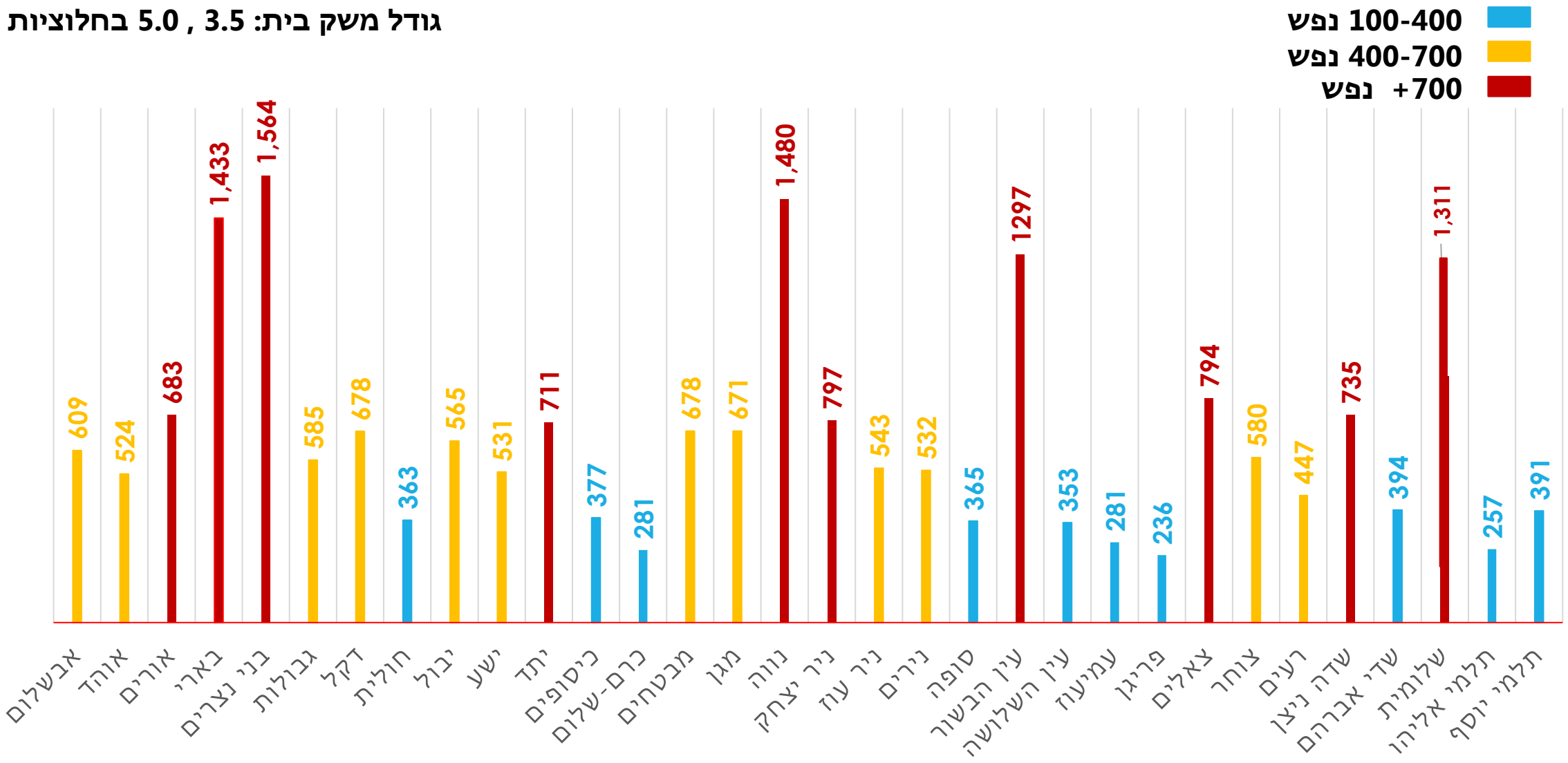

כ- **2/3** מכלל יישובי המועצה יהיו בני **400 נפשות ויותר** בשנת 2030, סה"כ **22** מיישובי המועצה.

10 ישובים יוותרו קטנים מ-400 נפש. <u>מומלץ לתעדף עבורם משאבים אשר יסייעו בהאצת צמיחתם הדמוגרפית</u>

תחזית מוסדות חינוך 2022-2030

הגיל הרך	חינוך יסודי	חינוך על-יסודי
✓ **גני ילדים** ✓ **מעונות יום**	**חינוך יסודי ממלכתי:** ✓ חינוך יסודי – מרכז המועצה א-ו **חינוך יסודי ממ"ד:** ✓ בית ספר נועם בנים – נצרים א-ח ✓ בית ספר נועם בנות – נצרים א-ח ✓ בית ספר לבנות נווה (צומח) ✓ תלמוד תורה נווה – א-ח	**חינוך על-יסודי ממלכתי:** ✓ מעלה הבשור ז-י"ב אולפנה נווה ישיבה תיכונית נווה

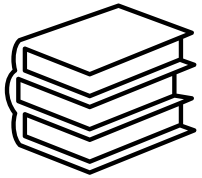

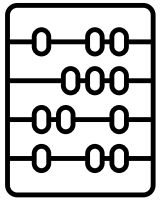

חינוך ממלכתי יסודי

שחר אשכול
מרחבי אשכול
שדות אשכול

חינוך ממלכתי יסודי

החישוב נעשה עפ"י שיעור השתתפות מאפיין יישוב בקרב **בני 6-12 (6 שנתונים)** ועל פי גודל כיתה של **30 ילדים**

תחזית מס' תלמידים

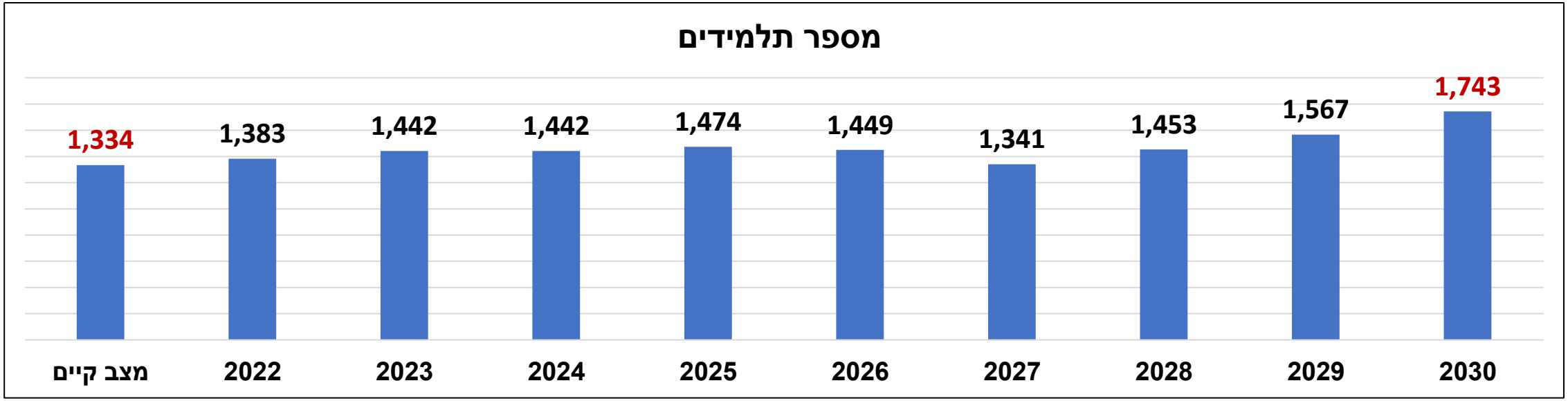

תחזית מס' כיתות

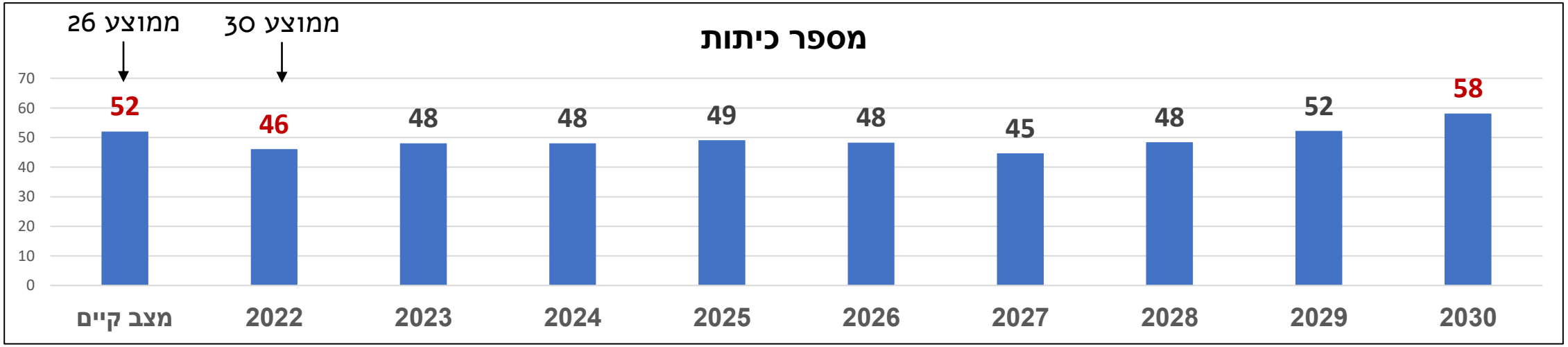

בתי הספר היסודיים צפויים לגדול ב- 410 תלמידים שהם תוספת של כ- 14 כיתות (לפי 30 תלמידים לכיתה)

יש לפעול להקמתו של בית ספר יסודי 18 כיתות נוסף במועצה או לעבות את בתה"ס הקיימים ב-4-5 כיתות כ"א

חינוך ממ"ד יסודי

נועם נצרים בנות
נועם נצרים בנים
בית ספר לבנות נווה
תלמוד תורה נווה

חינוך ממ"ד יסודי – נועם נצרים בנים

החישוב נעשה עבור שנתונים בני 6-14 (8 שנתונים) ועל פי גודל כיתה של 34 ילדים

מספר תלמידים

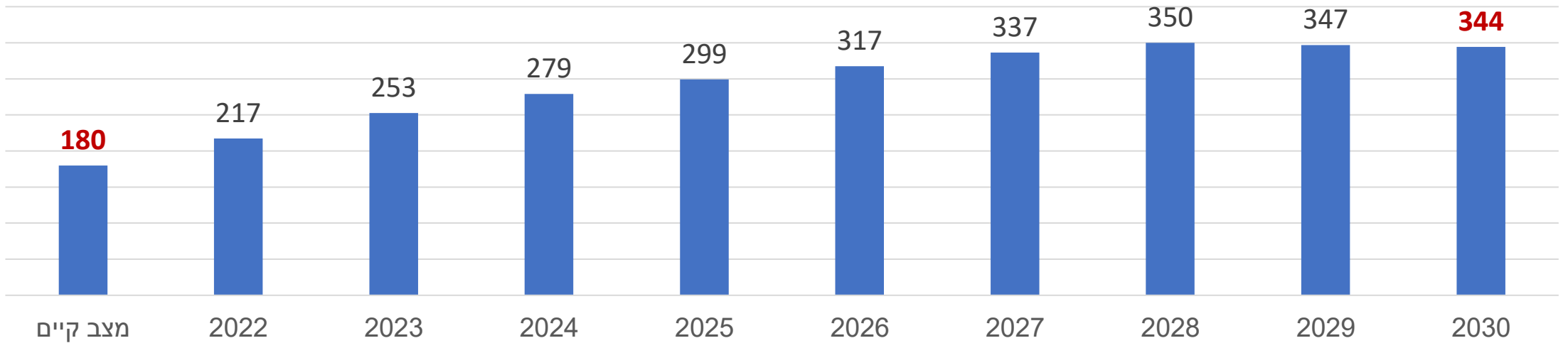

מספר כיתות

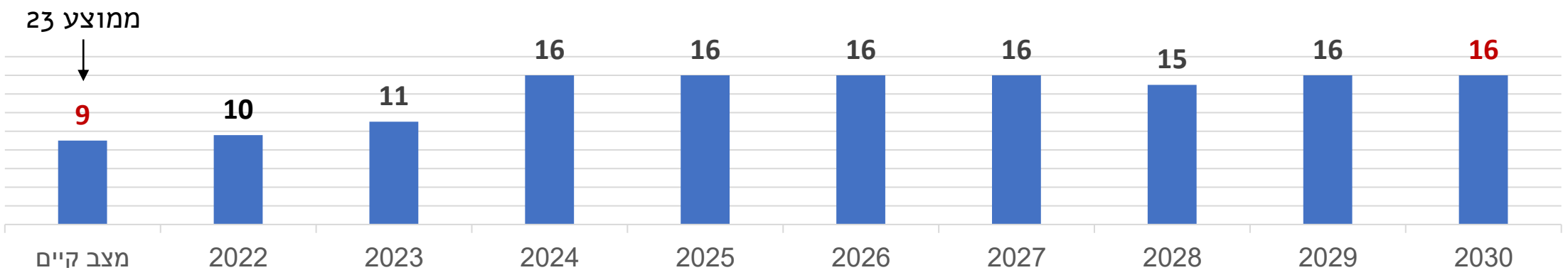

הנחת עבודה: פתיחת כיתה נוספת החל מהילד ה- 36

בית הספר צפוי לגדול ב- 164 תלמידים שהם תוספת של כ- 8 כיתות (לפי 34 תלמידים לכיתה)
יש לפעול להקצאת שטח בנוי לעיבוי בית הספר הקיים

חינוך ממ"ד יסודי – נועם נצרים בנות

החישוב נעשה עבור שנתונים בני 6-14 (8 שנתונים) ועל פי גודל כיתה של 34 ילדים

מספר תלמידים

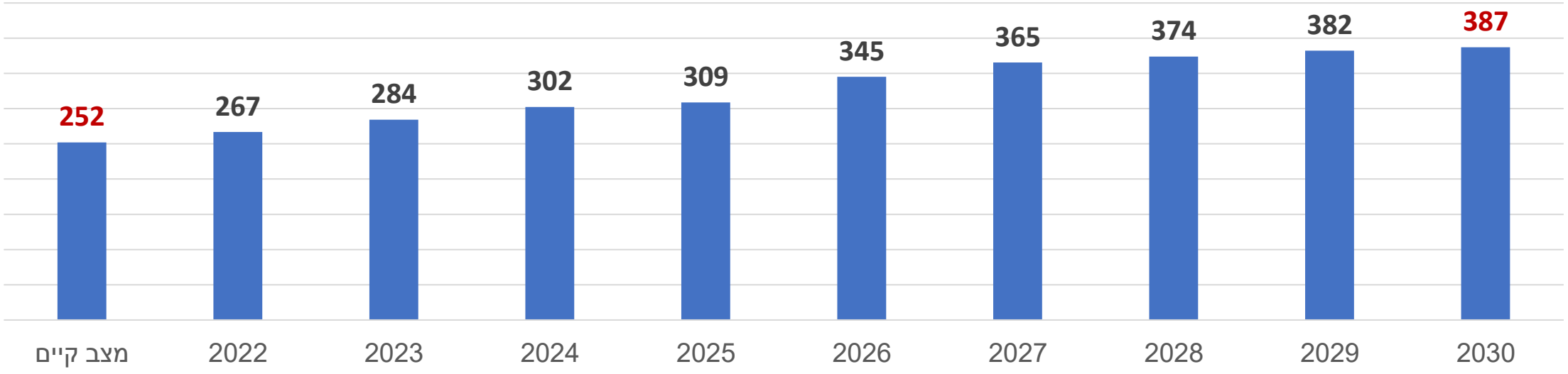

מספר כיתות

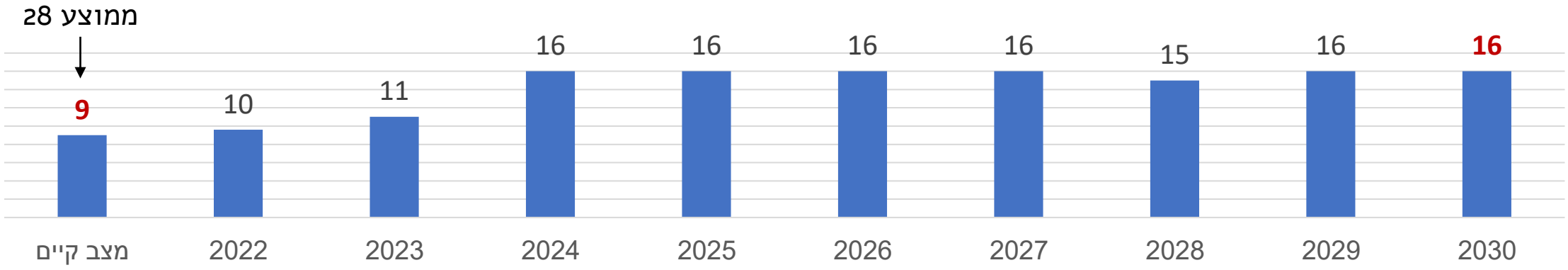

הנחת עבודה: פתיחת כיתה נוספת החל מהילדה ה- 36

בית הספר צפוי לגדול ב- 135 תלמידות שהן תוספת של כ- 4 כיתות (לפי 34 תלמידים לכיתה)
יש לפעול להקצאת שטח בנוי לעיבוי בית הספר הקיים

בית ספר יסודי לבנות – נווה

החישוב נעשה עבור שנתונים בני 6-14 (8 שנתונים) ועל פי גודל כיתה של 34 ילדים

מספר תלמידים

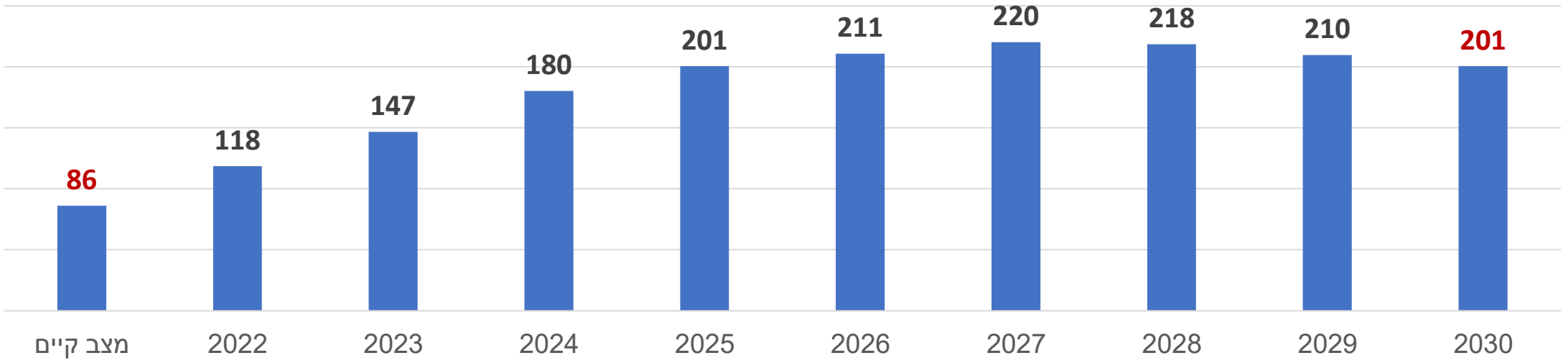

מספר כיתות

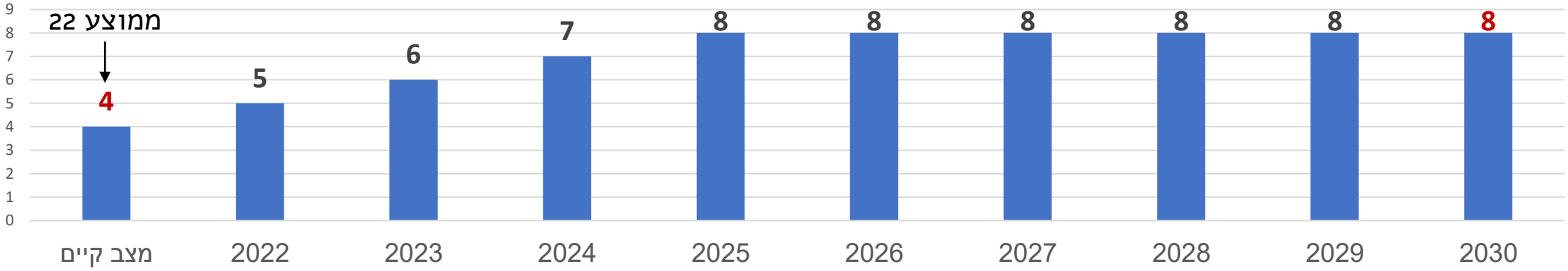

בית ספר לבנות נווה – בית ספר צומח עד לשנת 2025. אז ישלים ביה"ס את מכסת הכיתות בו לפי כיתה אחת לשכבה.
רובן המוחלט של בנות ביה"ס הן מהיישוב נווה.

בית הספר צפוי לגדול ב- 135 תלמידות (פי 1.5 מגודלו של ביה"ס היום) שהן תוספת של כ- 4 כיתות (לפי 34 תלמידים לכיתה)
יש לפעול להקצאת שטח בנוי לעיבוי בית הספר

תלמוד תורה נווה

החישוב נעשה עבור שנתונים בני 6-14 (8 שנתונים) ועל פי גודל כיתה של 34 ילדים

מספר תלמידים

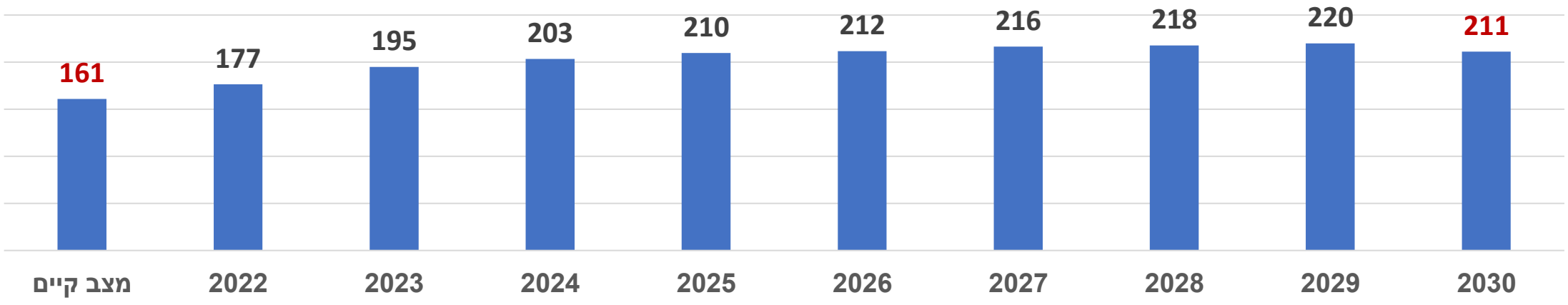

מספר כיתות

	א	ב	ג	ד	ה	ו	ז	ח	סה"כ
מצב קיים	1	1	1	2	1	1	1	1	9
2022	1	1	1	1	2	1	1	1	9
2023	1	1	1	1	1	2	1	1	9
2024	1	1	1	1	1	1	2	1	9
2025	1	1	1	1	1	1	1	2	9
2026	1	1	1	1	1	1	1	1	8
2027	1	1	1	1	1	1	1	1	8
2028	1	1	1	1	1	1	2 (36)	1	9
2029	1	1	1	1	1	1	1	2 (37)	9
2030	1	1	1	1	1	1	1	1	8

בית הספר, בו 8 כיתות, צפוי לגדול בכ- 50 תלמידים אם כי (למעט מקרים בודדים) אין צורך בתוספת כיתות אלא <u>בציפוף הכיתות הקיימות</u> והמתווספות כל שנה (ממוצע כיום: 18 תלמידים בכיתה)

חינוך ממלכתי על – יסודי

מעלה הבשור

חינוך ממלכתי על-יסודי

החישוב נעשה עפ"י שיעור השתתפות מאפיין יישוב בקרב **בני 12-18 (6 שנתונים)** ועל פי גודל כיתה של **34 ילדים**

תחזית מס' תלמידים

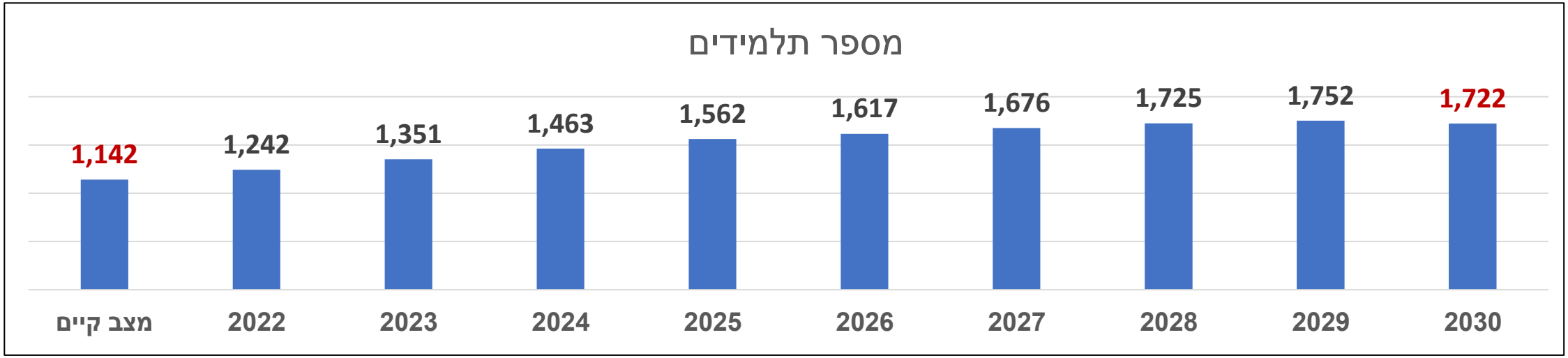

תחזית מס' כיתות

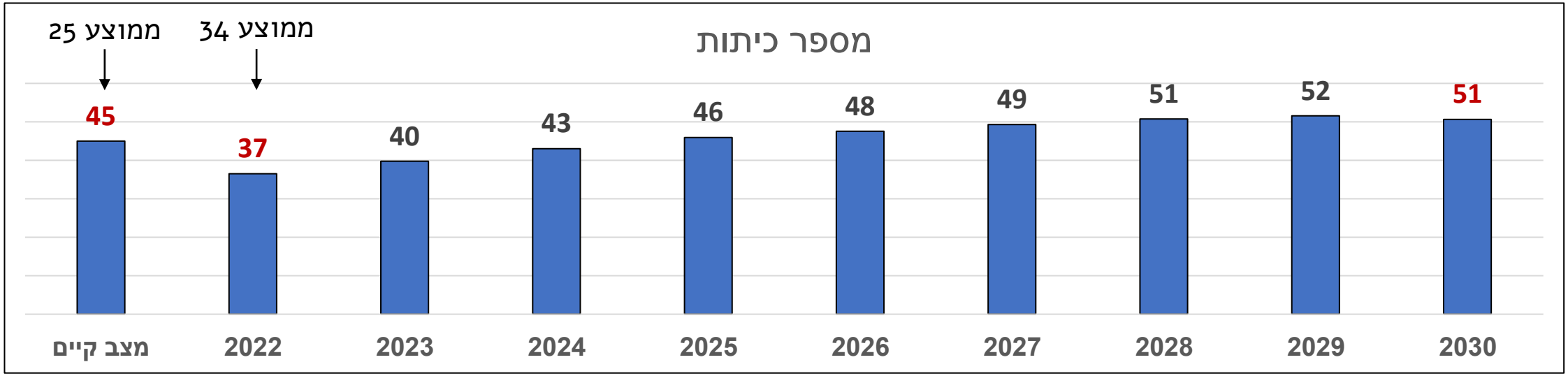

מספר התלמידים בחינוך העל יסודי צפוי לגדול ב- 580 תלמידים שהם כ- 17 כיתות (לפי 34 תלמידים לכיתה).
יש לפעול להקמת בית ספר על-יסודי נוסף או לצופף את מספר התלמידים בכיתה ולעבות את בית הספר הקיים

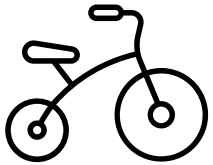

חינוך גיל רך

גני ילדים

החישוב נעשה עפ"י **100%** שיעור השתתפות בקרב **בני 3-6 (3 שנתונים)** ועל פי גודל כיתת גן של **30 ילדים**

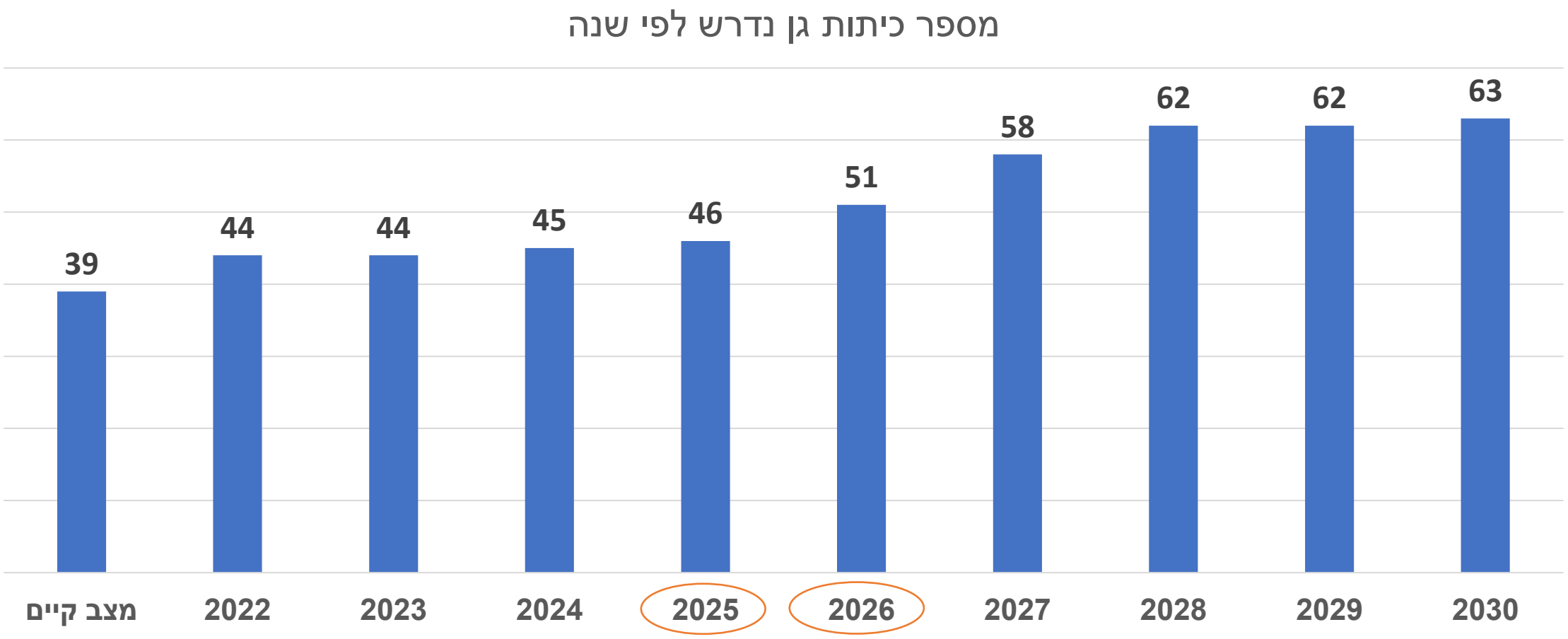

בשנים 2025-2026 חלה קפיצה משמעותית בכמות הגנים הנדרשת – 12 גני ילדים

סה"כ נדרשת תוספת של 24 גני ילדים ב- 21 מיישובי המועצה

גני ילדים

החישוב נעשה עפ"י **100%** שיעור השתתפות בקרב **בני 3-6 (3 שנתונים)** ועל פי גודל כיתת גן של **30 ילדים**

	מיידי	2023	2024	2025	2026	2027	2028	2029	2030	הערות
אוהד									1	
אורים						1				
גבולות						1				
דקל	1				1					2 גנים
חולית	1						1			2 גנים
יבול	1						1			2 גנים
ישע	1									
יתד						1				ישנה הצדקה לפתיחת גן במיידי אך לאור ירידה בכמות הילדים בשנים 2024-2026 ניתן לדחות עד 2027
כרם-שלום	1									
מבטחים						1				
מגן			1							
ניר יצחק					1					
נירים							1			
עמיעוז					1					יציבות ללא גידול
פריגן						1				יציבות ללא גידול
צאלים					1					
צוחר						1				
שדה ניצן						1				
שדי אברהם				1						
שלומית							1			ישנה הצדקה לפתיחת גן בשנת 2024 אך לאור ירידה בכמות הילדים בשנים 2025-2027 ניתן לדחות עד 2028
תלמי אליהו					1					
סה"כ	**5**	**0**	**1**	**1**	**5**	**7**	**4**	**0**	**1**	**סה"כ: 24 גנים**

הנחות עבודה: פתיחת גן ראשון – החל מ-11 ילדים + צפי גידול 3 שנים קדימה | פתיחת גן נוסף – החל מהילד ה- 36

מעונות 0-3

מעונות יום

החישוב נעשה עפ"י **75%** שיעור השתתפות בקרב **בני 0-3 (3 שנתונים)** ועל פי גודל כיתת מעון של **20** ילדים

	מיידי	2023	2024	2025	2026	2027	2028	2029	2030
אוהד							1		
בני נצרים									
דקל				1					
חולית									
יבול						1			
ישע					1				
יתד		1							
כרם-שלום									
מבטחים									
נווה									
עין הבשור									
צוחר									
שדה ניצן			1						
שלומית									
סה"כ		**1**	**1**	**1**	**1**	**1**	**1**		

הערות: בקיבוצי המועצה אין צפי לפתיחת כיתות מעון נוספות למעט חולית וכרם שלום.
פתיחת מעון 'קיבוצון' במושבים מותנית בכמות של 24 ילדים.

בשנים 2023-2028 ישנו צפי לפתיחת מעון אחד בכל שנה ב- 6 מושבים לפי סדר כרונולוגי:
יתד, שדה ניצן, דקל, ישע, יבול ואוהד

מעונות יום – כמות הילדים בגילאי 0-3 בכל שנה

שנה	2022	2023	2024	2025	2026	2027	2028	2029	2030
אבשלום	15	25	33	36	38	40	40	40	40
אוהד	11	18	27	29	30	31	32	33	34
אורים	16	25	34	37	38	40	42	43	45
בארי	58	68	85	86	88	90	91	93	95
בני נצרים	99	93	86	91	97	103	108	114	120
גבולות	15	21	32	33	34	35	36	37	39
דקל	12	17	27	34	39	42	45	45	45
חולית	12	15	17	18	20	21	23	24	24
יבול	14	19	27	29	31	32	34	36	37
ישע	15	18	28	31	32	33	35	35	35
יתד	25	32	47	47	47	47	47	47	47
כיסופים	15	17	21	23	24	25	25	25	25
כרם-שלום	16	15	15	16	17	18	19	19	19
מבטחים	13	18	30	33	35	38	40	42	45
מגן	32	40	40	40	44	44	44	44	44
נווה	104	96	90	94	98	101	105	109	113
ניר יצחק	19	30	43	45	47	48	50	51	52
ניר עוז	25	23	31	33	34	36	36	36	36
נירים	20	24	35	35	35	35	35	35	35
סופה	14	15	20	21	22	23	24	24	24
עין הבשור	32	54	77	77	79	80	82	84	85
עין השלושה	13	16	20	22	23	23	23	23	23
עמיעוז	8	12	19	19	19	19	19	19	19
פריגן	6	10	16	16	16	16	16	16	16
צאלים	23	27	38	41	43	45	48	50	52
צוחר	14	26	38	38	38	38	38	38	38
רעים	18	22	30	30	30	30	30	30	30
שדה ניצן	18	24	34	36	39	41	44	46	48
שדי אברהם	13	20	26	26	26	26	26	26	26
שלומית	70	60	55	64	71	79	86	94	101
תלמי אליהו	7	11	17	17	17	17	17	17	17
תלמי יוסף	11	17	24	25	26	26	26	26	26
סהכ	**782**	**929**	**1160**	**1220**	**1275**	**1322**	**1363**	**1400**	**1434**