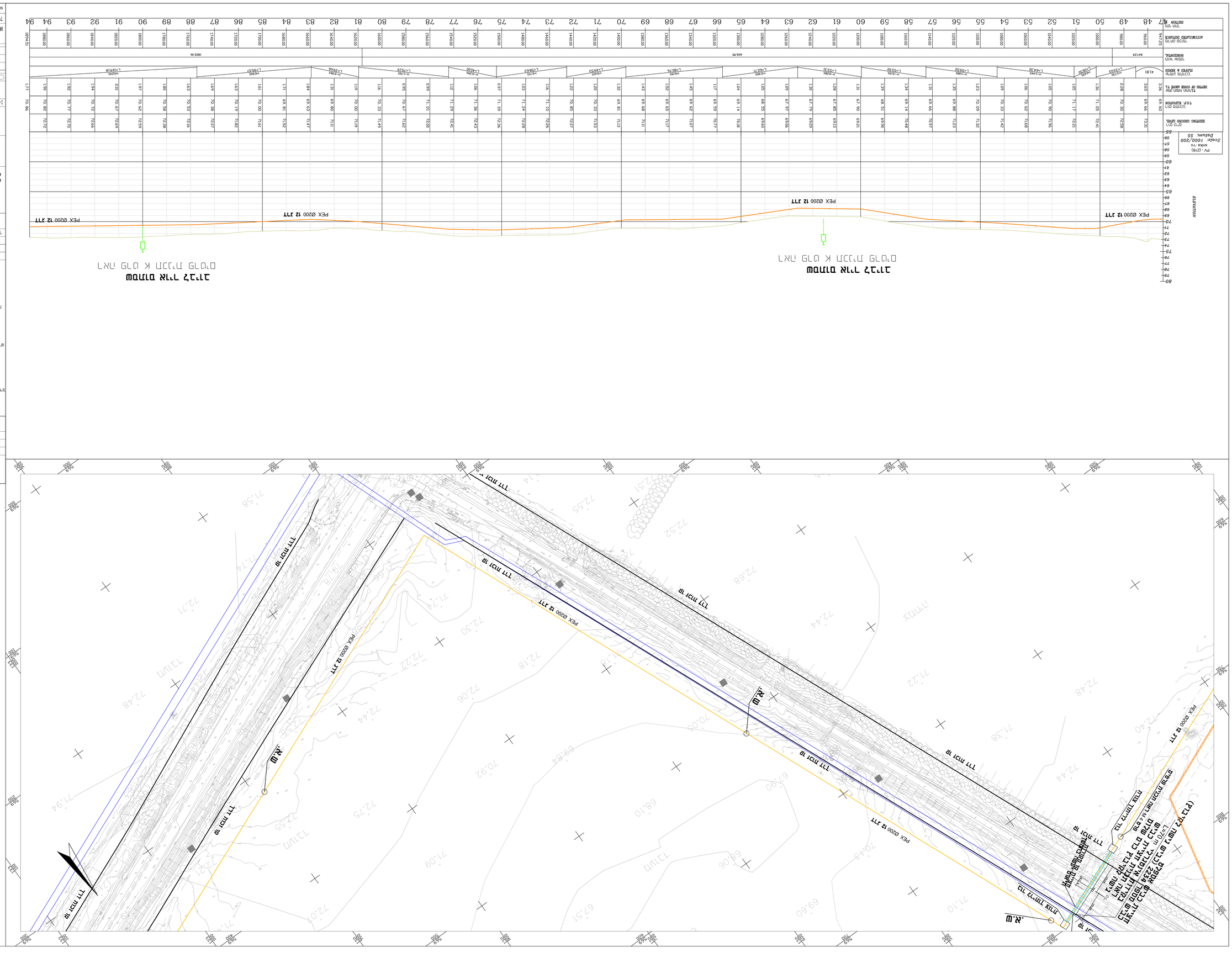

מפת מצב

שם הפרויקט:	פיתוח אזור הדרום
מס' הפרויקט:	01GIR7G.7 מקדמי
שם הקובץ:	7591-isb-sukka.dwg
מס' גרסה:	00
תאריך:	13/10/2021
שם:	מ. אלון

מהדורה:	○ לביצוע (ל)	● לדיון (ד)	○ לידיעה (י)

מקור: מ"מ, מ"ר, מ"ק

מס' תכנית:	1-1000
מס' גליון:	7591

שם הפרויקט: מרכז אזורי דרום מזרח
2 פיתוח

שם התכנית: מפת מצב דרום מזרח
תל אביב רובע "ג תל אביב

מס' תכנית:	08-6660916
מס' גליון:	08-6660916

מרכז מדידות ישראל
מרכז מדידות ישראל 9
רח. הרצל 9

מספר	תאריך	תיאור שינוי / הערה	שם

לא לבצע מדידה על בסיס זה ולעדכן אי בקרה מי בשטח לבין מראה בכתב.
בכל הנתונים המופיעים בתכנית זו – מרכז מדידות ישראל

הערות:

1. יש לבדוק את מיקום הקווים הקיימים בשטח לפני תחילת העבודות ולדווח על כל סטיה.
2. בעיה בתכנון הפיתוח המוצגת בתכנית מסומן: "רחוב" תל אביב יש לבדוק
3. יש לבצע את הפיתוח בהתאם לתוכנית הפיתוח (קווי מתאר) בלי הגבלה.
4. יש לבצע בדיקת מבנים לפני ביצוע הפיתוח.
5. יש לבדוק את מיקום הקווים הקיימים בשטח לפני תחילת העבודות ולדווח על כל סטיה.
6. הוראות מיוחדות לגבי מדידות ומבנים מופיעות בתוכנית הפיתוח (קווי מתאר) בלי הגבלה.
7. אין לחפור מעבר לגבולות המגרש ולפגוע בעצים הקיימים אשר לא הוגדרו כעתיקות (עצים בוגרים, מתחת לגובה 1.50 מ').
8. הפיתוח יבוצע בהתאם לתוכנית הפיתוח ב-מגרש הנדון בלבד.
9. יש לבצע את הפיתוח בהתאם לתוכנית הפיתוח ובהתאם לתוכנית הפיתוח הכללית.
10. בכל הנוגע לנושא הגישה אל ובין מבנים בתוכנית הפיתוח מומלץ לבדוק מול הרשות לכיבוי אש.
11. יש לבדוק את הנושא מול הרשות לכיבוי אש לגבי הגישה אל המבנים ולגבי מרחקי הגישה אל המבנים.
12. יש לבדוק את הנושא מול הרשות לכיבוי אש לגבי הגישה אל המבנים ולגבי מרחקי הגישה אל המבנים.
13. יש לבדוק את הנושא מול הרשות לכיבוי אש לגבי הגישה אל המבנים ולגבי מרחקי הגישה אל המבנים.
14. אין לבצע חפירה בתחום הגבול המסומן בקו כחול.

מנהל הפרויקט:	מהנדס הפרויקט:
אדר' אלון מלול	אדר' אלון מלול
30/08/2020	01GIR7G.7 מקדמי
חתימה:	חתימה:

מקרא:

- מדרון מתוכנן
- PE 7777מ
- מפת מצב - דרום K 079
- 7961-60 מספר תכנית