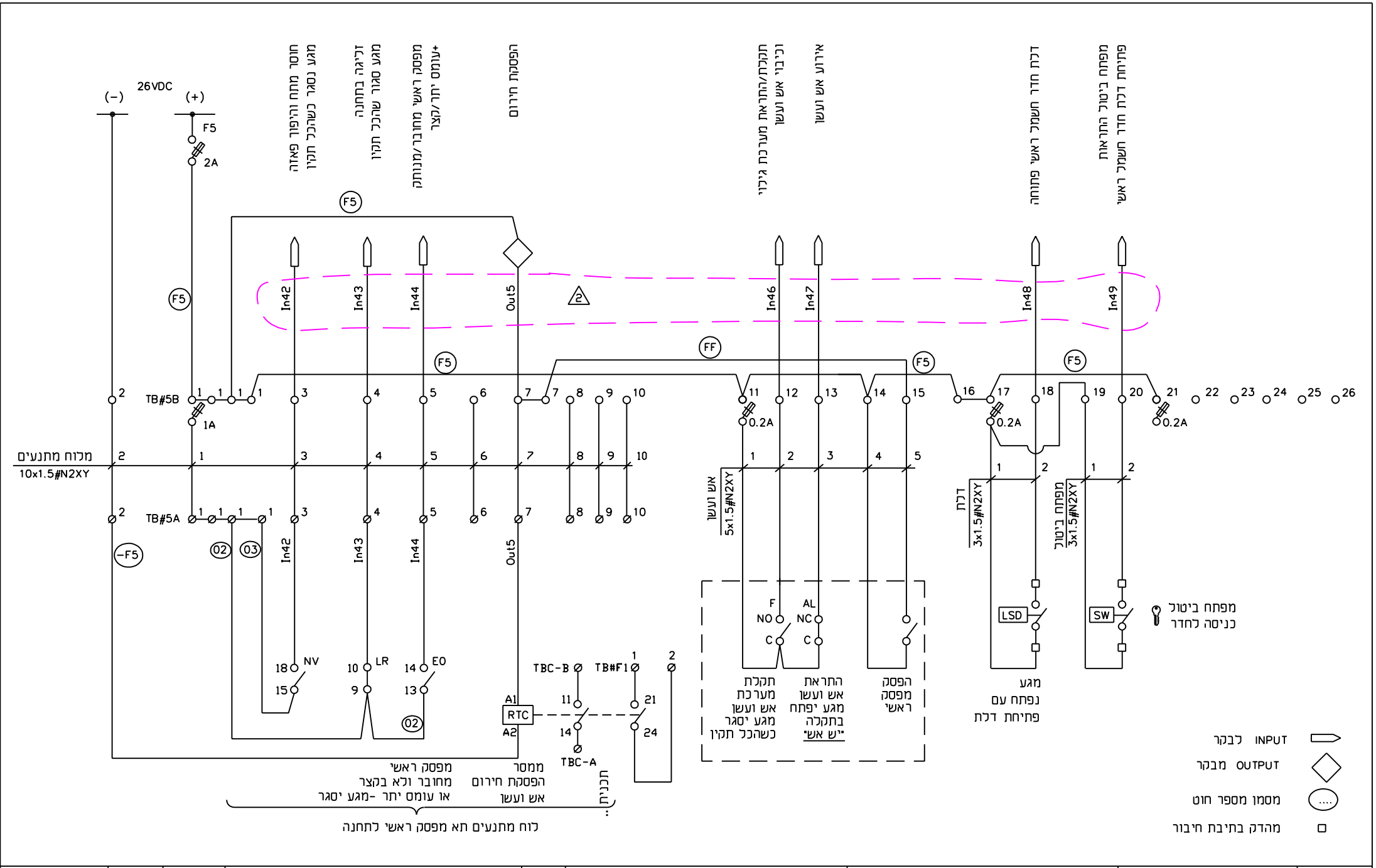

איידרמן	שרטט:				ראובן בן-יוסף בע"מ מהנדסים יועצים לחשמל אוטומציה ובקרה מהנדס בודק מושב אביחיל 42910 טל: 09-8845436 פקס: 09-8627784	ת"ש במט"ש חולית חיווטי I/O כלליים מלוח מתנעים וציוד שטח תכנית:	מט"ש חולית המזמין: 1231/02/25 תכנית מס:
ראובן בן-יוסף	תכנן:						
ראובן בן-יוסף	בדק:	26.09.16	עדכון מספרי I/O	2			
ראובן בן-יוסף	אשר:	07.07.16	עדכון כללי	1			
24.02.14	תאריך:	תאריך	שינויים	מס'			

לעיון ○
למכרז ○
לביצוע ●
ק. מ. /
הוצאה: 2